上質な時間を楽しむ大人のライフスタイルマガジン

ハコラク

2020/ 5 / No.133

TAKE FREE
函館新聞・函館新聞電子版
購読者には戸別配布（一部除く）

特集
道南散策 歴史巡り

新車購入

軽からミニバンまでご希望の新車に乗れます！

人気の新車が 頭金0円 月々定額 1.10万円～

84回（7年リース） ボーナス払い×14回

ボーナス払いなしのプランもご用意！

ナンバーワンセットでご成約いただくと！

現金10万円キャッシュバック！

おすすめNo.1 月々定額・低額で新車に乗れる、全く新しいマイカーリースプラン

ナンバーワンセット

月々1万円コース

すべてコミコミ

DAIHATSU

ムーヴキャンバスL “SAⅢ”

4WD 頭金0円！ 1.10万円～

車検・オイル交換込！ | 自動車税7年分込！ | 自賠責7年分込！ | 諸費用・マットドアバイザー込！

車両本体価格1,377,000円 ボーナス払い59,508円×14回 月々11,000円×84回 残価設定 275,000円

オールメーカー取扱い！

すべてコミコミ

車両代・車検整備・登録費用・自動車税・取得税・自賠責・重量税・オイル交換・洗車（車検時）・フロアマット・ドアバイザー

●本広告掲載のリース料は一例です。●グレードや装備オプション、メンテナンス内容などの条件は変更が可能です。4WD車や寒冷地仕様のお取り扱いも可能です。その場合はリース料は変わります。●掲載のリース料は2018年2月のものです。リース料は予告なく変更する場合があります。●エコカー減税率をはじめとした各種税率が変更された場合、自動車税・取得税・重量税等の金額が変わります。それに伴い掲載のリース料も変更になります。●自賠責保険料や租税公課が変更された場合は、表示されているリース料も変更されます。●掲載のリース料には、車輌本体価格・登録諸費用・自動車税（全期間）・自賠責保険料（全期間）・メンテナンスパッケージ・装備オプション（フロアマット、サイドバイザー）が含まれております。●年間予定走行距離1万2千km以内でリース料を算出しております。●残価設定とは、リース満了時の車輌売却予想価格のことです。本広告の掲載価格は、リース満了時に設定残価と車輌の差額を精算し、査定額が残価を下回った場合、差額はお客様のご負担となるオープンエンド方式を採用しております。

あなたならどっちにしますか？

車検

当社で車検を受けたお客様

なんと、次回の車検まで「オイル交換」「タイヤ交換」費用不要！！

※オイル交換券（4回分）、タイヤ交換券（2シーズン分）進呈！

さらに、「ハコラクを見た」でワイパーブレードプレゼント！ or 初回特別5,000円割引（スタンダードコースは対象外）

車検予約早期割引 3カ月前 2,000円引

※車検コースからの割引になります

その他 ・代車必要なし1,000円引 ・引き取りなし1,000円引

次回よりリピーター割引5,000円などお得な割引も有り

コミコミ料金

オイル交換・オイルエレメント交換

内外装洗車込 | 24ヶ月点検

※1 各スタンダードコースは走行距離30,000km未満とさせていただきます。 ※表示価格は各税込です

■エコカー減免対象車種及び初年度登録13年以上経過の自動車重量税につきましてはお問い合わせ下さい。

	軽自動車 ●ムーヴ ●ライフ ●ワゴンRなど	普通車 1t以下 ●ヴィッツ●パッソ ●パオ●パジェロJr.など	普通車 1.5t以下 ●bB●カローラ ●アコード●レガシィなど	普通車 2t以下 ●ヴォクシー●クラウン ●エスティマ●MPVなど
●スタンダードコース［新車から1回目の車検］※1	47,660円～	66,620円～	77,910円～	88,170円～
●J-1コース［2回目以降の車検］	52,660円～	73,620円～	84,910円～	95,170円～
●J-1プラスコース［下回り防錆塗装］	57,660円～	80,620円～	91,910円～	102,170円～

まずはご来店、またはお電話でお問合せください。

新車Oh!Pet市場 SHINSHAICHIBA 新函館北斗店

ペットの旅立ち Thank you my family 函館店

DAIHATSU ダイハツグランドピット店

SUZUKI スズキ副代理店

TEL.0138-48-5672

■営業時間／平日 9:30～19:00 日曜10:00～18:00（定休日 第2日曜・祝日）

FAX.0138-48-5673

http://www.j-1one.com/

BEST CAR SHOP J-1one 株式会社 サトウ自動車 函館

●新車・中古車販売 ●車検・整備 ●板金 ●塗装 ●一般整備 ●買取 ●各種保険

〒049-0111
北斗市七重浜8丁目12-10

DAIHATSU グランドピット店 サトウ自動車 函館

DAIHATSU × 新車市場 SHINSHAICHIBA × BEST CAR SHOP J-1one

福車

福袋の車版

とにかくお得に安く新車が購入できる！

人気のオプション全部コミコミ!!

- フロアマット
- ドアバイザー
- 地デジナビ
- エンジンスターター
- 冬タイヤセット
- 冬ワイパー
- ボディコーティング
- 塩害ガード
- 登録諸費用

車種・グレード・カラーをお選び頂けます

ROCKY

ROCKY X
4WD

車両本体価格 2,086,700円(税込)

フロアマット+ドアバイザー+地デジナビ+エンジンスターター+冬タイヤセット+冬ワイパー+ボディコーティング+塩害ガード+登録諸費用(9項目オプション)+車両本体価格=**合計価格2,798,773円**

福車価格

2,550,000円

TANTO

TANTO X
4WD

車両本体価格 1,617,000円(税込)

フロアマット+ドアバイザー+地デジナビ+エンジンスターター+冬タイヤセット+冬ワイパー+ボディコーティング+塩害ガード+登録諸費用(9項目オプション)+車両本体価格=**合計価格2,125,013円**

福車価格

1,890,000円

オイル交換無料券・タイヤ交換無料券を3年間(6回分)サービスの他

今なら**ガソリン満タン納車!!**

さらに なんと!! DAIHATSUの新車をご成約の方には

令和2年5月末まで **ドライブレコーダーをプレゼント!!** (当社規定機種のみ)

買い方いろいろ

- 現金払い
- 通常ローン
- ナンバーワンセット(7年リース)
- ハートプライス(7年残価設定型)
- 現金2回払い

詳しくはお問合せ下さい。

提供実績20年以上 信頼と安心　マイカーリース発祥ブランド!

累計販売実績 32,000台突破!!

ご成約者様続出!!

スーパー乗るだけセット®

今話題の7年リース
国内全メーカー・全車種に対応

なんと頭金0円

7年間 車検込み

車の維持費で
一番高い
車検代…

また今年も車検かぁー…
と、ため息をついていませんか?

当店の スーパー乗るだけセット。なら

7年間、車検もコミコミ
なので家計にも優しく安心!

今ならスーパー乗るだけセット
ご成約のお客様へ
先着限定5台

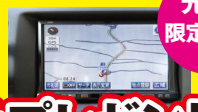

当社規定
カーナビをプレゼント!!
早い者勝ち　この機会にぜひご来店下さい

わずらわしい点検予定も
当店が管理
メンテも管理も全て込み!

7年間 車税込み　7年間 タイヤ交換込み　7年間 オイル交換込み

SUZUKI
スズキ ハスラー
HYBRID G(4WD)

展示場にて現車有り!

JC08モード 27.8km/L

4WD 軽

オールカラーOK!!

なんと頭金0円

月々コミコミ 14,600円(税別)×84回

■月々:14,600円(税別)×84回
■ボーナス時:35,000円(税別)×14回
■頭金0円　■7年リース
■車両本体価格:1,286,000円(税別)

- 7年間 車検込
- 7年間 自動車税込
- 7年間 タイヤ・オイル交換込
- 諸費用込み
- 新品 冬ワイパー込み
- 新品マット・バイザー込み
- 新品 オーディオプレーヤー
- 下廻りサビ止め込み
- 新品 スタッドレス・アルミ込み

株式会社 タクコーポレーション
北海道北斗市七重浜8丁目6番4号　年中無休　営業時間／9:00〜18:00
0120-546-459
e-mail／1st-stage@ncv.jp　URL／https://takucorp.co.jp

まずはお電話を!!

陸運局認証工場

●燃料消費率は各車カタログでの値です。お客様の使用環境(気象・渋滞等)や運転方法(急発進・エアコン使用時)に応じて燃料消費率は異なります。●本広告のリース料は一例です。●グレードや装備オプション、メンテナンス内容などの条件は変更可能です。●掲載のリース料は2019年4月現在のものです。リース料は予告なく変更する場合があります。●エコカー減税率をはじめとした各種税率が変更された場合、自動車税・取得税等の金額が変わります。それに伴い掲載のリース料も変更になります。自賠責保険料や租税公課が変更された場合は、表示されているリース料も変更されます。●年間予定走行距離1万km以内でリース料を算出しております。●残価設定とは、リース満期時の車輌売却予想価格のことです。本広告の掲載価格はリース満了時に設定残価と車輌の差額を精算し、査定額が残価を下回った場合、差額はお客様のご負担となるオープンエンド方式を採用しております。●掲載のリース料には車輌本体価格・登録諸費用・自動車税(全期間)・取得税・重量税(全期間)自賠責保険料(全期間)メンテナンスパッケージ・装備オプション(フロアマット・サイドバイザー)が含まれています。

全国チェーンの「おたからや」は函館には、函館五稜郭店だけ!

※類似店舗にご注意ください!

ハコラククーポン

春の大買取フェア

査定額15%UP

※クーポンは、お持ちいただいた"査定品と一緒に"ご提示ください。

おたからや 函館五稜郭店

■クーポン持参の方■お1人様1枚限り■他券併用不可■2020年5月14日まで有効

※当店の判断により適用されない場合があり、他のサービスとの併用不可。金券・切手類は対象外。「函館五稜郭店」のみのキャンペーンとなります。詳しくは気軽に店頭スタッフまで♪

金相場高騰中!!

これで

先月 ~~160,000円~~

今月 230,000円

になりました。

時計

ロレックス サブマリーナデイト 116613LB

1,100,000円 になりました!!

バッグ

ダミエ ネヴァーフルMM

107,000円 になりました!!

指輪 ネックレス

いらなくなったジュエリー・金歯など

300,000円 になりました!!

金貨

天皇陛下御即位記念など 1万・5万・10万円各種金貨

強化買取中!!

その他いろいろ! まだまだ買います!!

ジッポ、デュポンなど

鉄道グッズ

大判・小判／銀製品／勲章／絵画・掛軸／骨董品／宝飾品・珊瑚・真珠／ブランド香水・化粧品／ブランド食器／携帯電話／ノートパソコン／カメラ／鉄道模型・部品／テレホンカード／ペルシャ絨毯／ブランド万年筆／軍装品／武具／アンティークジュエリー…など

※この広告に記載している買取価格は参考です。実際の買取価格を保証するものではありません。相場やお品物の状態などによって査定額は変動致します。

その金額で売るのは ちょっと待った!!

お店によって買取価格が違います!
ぜひ一度、当店でも
査定させてください!

人情査定でやってます。

おたからやの買取品目 ▶▶▶

ダイヤモンド

ダイヤモンドの付いた製品およびルース(石)

各種ブランド時計

ロレックス・オメガ・カルティエなど

各種ブランドバッグ

ルイヴィトンやシャネルなど

金貨・メダル・コイン

記念1万円金貨のセットやプルーフ、オリンピック記念コインなど

金券・各種商品券・ビール券・お米券など

大判・小判・古銭・勲章

カメラ

キズや故障、古いものでも丁寧査定で買取ります

携帯電話・タブレット

捨ててしまうならお売りください

懐かしのおもちゃ

需要があるので高く買取ります

★年賀ハガキ
★切手
★レターパック

強化買取中!! 最大85%で買取り

ご遺品・財産整理承ります。

ご遺品の整理や財産分与など換金をお望みの方、一度お問い合わせ下さい。誠心誠意、心を込めて対応させていただきます。

郵送買取(ゆうパック) お売りになりたい品物、本人が確認できる証明書(免許証など)のコピーと連絡先を明記して着払いでお送りください。商品到着後、すぐに査定し買取金額をお知らせ致します。金額が折り合わない時はすぐにお返し致します。

出張買取無料 忙しい方にピッタリ!玄関先でOK。電話一本でお客様のお宅へお伺い致します。

全国チェーン300店舗以上 貴金属・切手・ブランド 現金買取専門店

おたからや

おたからや 北海道公安委員会第101280001508号

函館五稜郭店
函館市本町6-16
キングスランド五稜郭1F
おたからや 函館 検索

0120-154-068

営業時間／10:00～19:00

不定休

お車でもOK!契約P有り

ご予約・ご購入は乗車日の2カ月前から受付!!

函館 ⟷ 札幌

4月1日より函館バスが高速はこだて号の運行を開始します!

1日8往復 運行!!

予約制

都市間高速バス[高速乗合バス(路線バス)]

高速はこだて号

大人 往復 8,740円

函館市内ののりばは8箇所! ご自宅近くのバス停から札幌へ!

時刻表 〈八雲I.C〜札幌南I.C間 道央自動車道経由〉

休憩箇所(昼行便のみ) 有珠山SA

※直行便・夜行便は大沼公園I.C経由となります。
※交通状況により到着が遅れる場合があります。ご了承願います。

函館・七飯町鳴川・森・八雲▼札幌

乗車	湯の川温泉 東	7:00	8:30	10:00	12:50	14:20	15:50	17:50	22:55
乗車	湯の川温泉	7:02	8:32	10:02	12:52	14:22	15:52	17:52	22:57
乗車	湯の川温泉 北	7:05	8:35	10:05	12:55	14:25	15:55	17:55	23:00
乗車	**函館駅前ターミナル⑬のりば**	**7:28**	**8:58**	**10:28**	**13:18**	**14:48**	**16:18**	**18:18**	**23:25**
乗車	**函館フェリーターミナル**	—	—	—	—	—	—	—	23:40
乗車	五稜郭駅前	7:36	9:06	10:36	13:26	14:56	16:26	18:26	23:51
乗車	昭和4丁目	7:40	9:10	10:40	13:30	15:00	16:30	18:30	23:55
乗車	桔　梗	7:45	9:15	10:45	13:35	15:05	16:35	18:35	24:00
乗車	**七飯町鳴川**	7:59	9:29	10:59	13:49	15:19	16:49	18:49	24:10
乗車	**新函館北斗駅①のりば**	8:09	9:39	11:09	13:59	15:29	16:59	18:59	24:20
乗車	森　町	8:42	10:12	直行便	14:32	直行便	17:32	19:32	—
乗車	八　雲	9:17	10:47		15:07		18:07	20:07	—
降車	**地下鉄大谷地駅**	12:27	13:57	15:22	18:17	19:42	21:17	23:17	翌朝5:05
降車	**札幌駅前ターミナル**	13:00	14:30	15:55	18:50	20:15	21:50	23:50	翌朝5:35

※途中、札幌市内の南郷18丁目駅、時計台前、北2条西3丁目でも降車できます。
新函館北斗駅から夜行便をご利用の場合、乗車券販売窓口の営業時間外ですので、必ず予約を行い、事前に乗車券を購入願います。

札幌▼八雲・森・七飯町鳴川・函館

乗車	**札幌駅前ターミナル⑯のりば**	**7:50**	**9:10**	**10:50**	**13:10**	**15:10**	**16:50**	**18:10**	—
乗車	**札幌駅前(東急南側)**	—	—	—	—	—	—	—	23:35
乗車	**中央バス札幌ターミナル③のりば**	8:00	9:20	11:00	13:20	15:20	17:00	18:20	23:55
乗車	**地下鉄大谷地駅⑥のりば**	8:28	9:48	11:28	13:48	15:48	17:28	18:48	—
降車	八　雲	11:38	直行便	14:38	16:58	18:58	直行便	21:58	—
降車	森　町	12:13		15:13	17:33	19:33		22:33	—
降車	**新函館北斗駅**	12:46	14:01	15:46	18:06	20:06	21:41	23:06	翌朝4:20
降車	**七飯町鳴川**	12:56	14:11	15:56	18:16	20:16	21:51	23:16	翌朝4:30
降車	桔　梗	13:10	14:25	16:10	18:30	20:30	22:05	23:30	翌朝4:40
降車	昭和4丁目	13:15	14:30	16:15	18:35	20:35	22:10	23:35	翌朝4:45
降車	五稜郭駅前	13:17	14:32	16:17	18:37	20:37	22:12	23:37	翌朝4:47
降車	**函館フェリーターミナル**	—	—	—	—	—	—	—	翌朝5:00
降車	函館駅前ターミナル	13:25	14:40	16:25	18:45	20:45	22:20	23:45	翌朝5:15
降車	湯の川温泉 北	13:39	14:54	16:39	18:59	20:59	22:34	23:59	翌朝5:29
降車	湯の川温泉	13:42	14:57	16:42	19:02	21:02	22:37	24:02	翌朝5:32
降車	湯の川温泉 東	13:45	15:00	16:45	19:05	21:05	22:40	24:05	翌朝5:35

※夜行便(23:35発)は札幌駅前(東急南側)バスのりばからご乗車下さい。
札幌駅前から夜行便をご利用の場合、付近に乗車券販売窓口がございませんので、必ず予約を行い、事前に乗車券を購入願います。
途中函館市内のガス会社前でも降車できます。

運賃

窓口でクレジットカード決済が可能!

函館⟷札幌		
片道	一般 4,900円	学割 4,370円
往復	一般 8,740円	学割 7,880円
回数券(4枚綴り)	16,200円(とってもお得　1枚あたり4,050円)	

森町⟷札幌		
片道	一般 4,280円	学割 4,010円
往復	一般 7,970円	学割 7,400円
回数券(4枚綴り)	14,140円(とってもお得　1枚あたり3,535円)	

八雲⟷札幌		
片道	一般 3,750円	学割 3,510円
往復	一般 7,020円	学割 6,540円

充実の車内装備で、快適に移動!

※後部座席の一部が2人掛けシートになっている場合があります。
また、お盆・年末年始などの繁忙期の増便車(2号車以降)は、4列シート車両で運行する場合があります。

Wi-Fi
※一部車両では提供していない場合があります。

長時間でも安心! 全車トイレ付

松前・知内からもお得に札幌へ! 松前・知内〜札幌 乗継乗車券

松前 知内 → 函館バス → 函館乗換 → 高速はこだて号 → 札幌

区間	片道運賃	往復運賃
札幌〜松前	6,350円	11,400円
札幌〜知内	5,250円	9,400円

ご予約は乗車日2カ月前より承ります。GW期間は混雑が予想されますのでお早めにご予約下さい。

函館駅前に受付窓口があるから、初めてでも安心!

高速はこだて号のお問い合わせ、ご予約は

函館 北都交通函館駅前ターミナル(7:00〜18:00) ☎0138-22-3265

札幌 中央バス予約センター(7:30〜18:00) ☎0570-200-600

高速はこだて号へのペットの持込は、お断りさせて頂きますので、ご了承願います。

北海道中央バス・道南バス・北都交通・函館バス 共同運行　詳しくはHPへ→ 高速はこだて号 検索

インターネットからも簡単にご予約、ご購入できます。

上質な時間を楽しむ大人のライフスタイルマガジン
ハコラク
2020/5/No.133

CONTENTS

特集

道南散策 歴史巡り

20

レトロ建築	9
輝く女性	11
食を紡ぐ人	13
NEWOPEN	16
LUNCH GUIDE	30
社長の昼ごはん	31
美食倶楽部 /PR	32
女子にオススメ!とっておきメニュー /PR	40
老舗味めぐり	43
スイーツ工房	44
絶品スイーツを召し上がれ /PR	45
春らんまんの名所を巡る 青森・岩手絶景旅	48
TOPICS	52
PRODUCT HISTORY	54
企業探訪	56
SALON FILE	61
ヘアサロン、エステ、リラクゼーション、アパレル… Beauty Special 春 /PR	62

MEDICAL

HEALTH TOPICS	75
Doctor Column 1 血管病のための人間ドック	76
Doctor Column 2 口腔アレルギー症候群と花粉症	77
Doctor Column 3 柴胡桂枝乾姜湯(さいこけいしかんきょうとう)	78
Doctor Column 4 元気に食べようね	79
医療の現場から 心理職の国家資格ができました	80
介護コラム 笑って過ごそう	81
PRESENT	87
HOROSCOPE	89
NEXT ISSUE	90

［今月の表紙］

春を待つサクラの名所「松前城」。青空に映える美しい白亜3層の天守は1960年に再建されたもので、城を含む一帯は「松前公園」として町民や観光客に広く愛されている。

函館・近郊で行われている
イベントや体験をご紹介!!
函館市の公式サイト
「フェスティバルタウンはこだて」

函館イベントガイド
HAKODATE EVENT GUIDE
https://event.hakobura.jp/

Gulliver

スマートを、たのしもう。

展示リニューアル!

Gulliver OUTLET

ガリバーアウトレット 函館東山店 〒041-0835 函館市東山2丁目5-20

総額29.8万円～39.8万円の軽自動車を多数取り揃え!

安心の保証付き

※納車後3ヶ月、走行距離無制限の保証期間となります。

ガリバー
函館産業道路店
〒041-0812
函館市昭和3丁目30-53

ガリバーアウトレット
函館新道店
〒041-0802
函館市石川町180-22

中古車探しも無料査定も、まずはフリーダイヤル 0120-22-1616

レトロ建築

大正湯

住宅街の一角で目を引くピンク色の壁の建物は昔ながらの銭湯「大正湯」。壁と真っ白な縦長窓や玄関の囲い戸との色の対比も鮮やかで、右から読む横書きの看板が古き時代を思い起こさせる。創業は１９１４年で、現在の洋風建築の建物は１９２８年に移転した折に建てたもの。３代目店主の小武典子さんは「船大工だった祖父が、船の修理のためよくロシア・カムチャッカに寄港していて、そこで見た建物を見本にした」と話す。１９８９年に函館市景観形成指定建築物に認定され、丁寧に補修を繰り返し維持。外観は当初、緑掛かった灰色で終戦を機に明るいベージュ色に。その後、少しずつ色合いを変え今のピンク色に落ち着き、周囲に親しまれるようになった。店内はきれいに磨き上げられ、格天井（ごうてんじょう）や脱衣所の仕切り、祖父手作りの番台はほぼ当時のまま。ホーロー看板や古い体重計も懐かしさを誘う。昔から変わらぬ銭湯に近隣の人たちが顔を出し、ゆっくりと疲れを癒やしている。

生活にも密着した観光名所は
全国でも珍しい洋風建築の銭湯

函館市弥生町14-9
☎0138-22-8231
15:00～20:00
月・金曜定休
（正月3日間休み）
P有り
［MAP］

近くも遠くも見えやすくなる
遠近両用コンタクトレンズ

プレミオ遠近両用

乱視用も新発売！

遠近両用 2WEEK

メダリスト®
フレッシュフィット®
コンフォートモイスト®

遠近両用 2WEEK

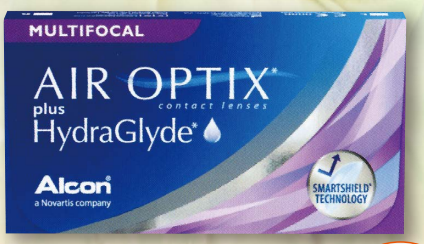

エア オプティクス®
プラス ハイドラグライド®
マルチフォーカル

遠近両用 2WEEK

バイオフィニティ®
マルチフォーカル

遠近両用 2WEEK

※眼科での検査費用は別途必要となります。※装用感には個人差があります。

まずは無料でお試し!!!

遠近両用のコンタクトレンズには様々な種類があります。
当店では**無料でお試しする事ができる**ので
普段の生活の中の見え方を確認してから購入ができます。

函館コンタクト

函館市日吉町3丁目43番24号（花園眼科隣り）

TEL／FAX
0138-55-5311

○コンタクトレンズは高度管理医療機器です。
購入の際は必ず眼科医の検査・診察を受け、処方箋をご持参下さい。

営業時間

月・火・木・金曜日	9:00～12:30 14:30～18:00
水曜日・土曜日	9:00～12:30
日曜日・祝日	9:00～12:00

各種クレジットカードOK!!

輝く女性

Organic Shop KoA オーガニックショップ コア

店主 武良 千尋さん

“子供と地球の未来を守りたい”をテーマに掲げたオーガニック専門店「KoA」。店内に並ぶ雑貨や無添加・オーガニックの菓子は、どれも武良さんが気に入った体にも地球にも優しい商品だ。武良さんが健康・環境問題に目を向けたのは、自分の子供に離乳食を作り始めてから。市販の食品に含まれている添加物が気に掛かり、理解を深めようと調べていくうちに地球温暖化も考えるように。子供たちが将来安心して暮らせるように情報発信の場を持ちたいと、父が住職を務める最上寺の一角に今年1月1日、この店を開店した。子供も大人も楽しめるような実用的でかわいらしい商品を多く揃え「気軽に手に取ってもらう機会を増やし、難しく捉えがちな環境問題に少しでも触れるきっかけづくりになれば」と願いを込める。また、SNSでも自分の思いや実際のエコ活動をつづり発信。いずれは地元の人との交流の場を設けて学び、一緒に考えていきたいと夢を膨らませている。

健康と環境に良い物を
母親の優しい目線で選び
情報を発信し続ける

函館市五稜郭町29-15
☎070-4417-0870
11:00〜16:00
不定休
P有り(最上寺駐車場)
キャッシュレス決済利用可

MAP

純米吟醸

北斗発祥

丁寧な手造りの手法にこだわった純米吟醸で乾杯！

北海道水田発祥の地
北斗市産の直播栽培米「彗星」を使用し、
昔ながらの丁寧な手造りの技法にこだわりました。
辛口ですっきりとした飲み口をご堪能下さい。

純米吟醸

北の白虎

新発売

せたな町産米「彗星」を使用し、
新十津川の水と人を活かした丁寧な酒造りを行い、
手造りの少量生産にこだわった純米吟醸。
豊かな味わいと風味を持ち、やや辛口で喉ごしの良いお酒です。

こちらの店舗で購入できます

あぐりへい屋
食と農のゆいっこ館

新函館農業協同組合
東前事業所（あぐりへい屋）
〒041-1214 北斗市東前62番地
TEL 0138-77-7779
FAX 0138-77-7766

イタリア伝統のナポリピッツァを
日々職人として楽しみながら届ける

食を紡ぐ人

PIZZERIA DELL'ANIMA
ピッツェリア デラニマ

オーナー ピッツァイオーロ
水野 正樹さん

イタリア直輸入の薪窯(まきがま)を備える「デラニマ」は、本場ナポリの雰囲気を思わせるカジュアルなピッツェリア。オーナーの水野正樹さんは、EU認定の伝統製法にのっとりナポリピッツァを作る職人。気温や湿度によって変化する生地や具材ごとの焼き加減を見極めて行う薪窯の管理など、状況に合わせた技が求められるピッツァ職人の仕事は、イタリアでは「ピッツァイオーロ」と呼ばれる専門職だ。ピッツァの焼き上がり時間はわずか1分ほど。生地の裏まで焦げ目を付ける工程は、一瞬も目が離せない真剣勝負と言う。「勉強を続け、常に考えながらやる仕事。毎日違うからこそ面白い」と伝統を守りつつ、道産小麦や地元産の低農薬野菜を取り入れ“毎日食べても飽きない最高の味”を追求する。豚肉に香草で下味を付け窯焼きするイタリア料理・ポルケッタと菜の花の春限定ピッツァなど、日々手間暇を楽しみながら焼き上げる一枚は、生地の隅々までナポリピッツァの魅力が詰まっている。

北斗市追分5-11-1
☎0138-86-6477
11:30〜19:30
(19:00L.O)
※生地が無くなり次第終了
水、第2・4火曜定休
禁煙　P有り
キャッシュレス決済利用可

MAP

アミューズメント
テキサスで 食べて・遊んで・楽しんで 満喫しちゃおう!!

年中無休で営業中!!

TEXAS
AMUSEMENT PLAZA

サンシャインで Let's ボウリング!!

大人気! お得な! 団体予約プラン

歓迎会・親睦会・学年行事に最適!

6名様からご利用可能。前日までにお申し込みください。

ボウリング2ゲーム ＋ 貸し靴込み ＋ 参加賞付き

大人	1,300円	大学・専門学生	1,200円
中・高生	1,100円	小学生以下	1,000円

15名様以上でスタッフ1名サービス

詳しい内容はWEBサイト!! その他、お得な情報盛りだくさん　ボウルサンシャイン　検索

4F ボウリング ボウルサンシャイン
営業時間 月～木曜日 10:00～翌1:00 金土祝前日 10:00～翌3:00
0138-53-8181

新アミューズメント 好評稼働中!!

3F ゲームセンター ☆☆☆AMUSEMENT☆☆☆ BIG BANG
営業時間 土日祝 9:00～24:00 平日 10:00～24:00
0138-54-7100

マッシュは元気に毎日営業中!

禁煙ルーム&キッズルーム完備!　お1人様30分

税別	AM10:00～PM5:59	PM6:00～LASTまで
ルーム料金のみ	90円	250円
1オーダー制※1	70円	200円

お得な 飲み放題コース　お1人様30分 ルーム料金込

税別	ソフトドリンク	オールドリンク
AM10:00～PM5:59	160円	450円
PM6:00～LASTまで	350円	450円

ランチカラオケ&デザートカラオケ 毎日 10:00から 18:00まで

※幼児ソフトドリンク飲み放題(時間無制限)はお1人様150円頂きます。
※1 ワンオーダーに関しては290円以上のオーダーが必要です。
※当店は会員制となっております。

2F カラオケ Karaoke Mash マッシュ
営業時間 月～木曜日 10:00～翌4:00 金～祝前日 10:00～翌6:00
0138-52-6700

広～くなって営業中!!

パパ、ママも安心してゆっくり食事ができる、キッズプレイスペースが新登場!
すべり台などお子様が楽しめる遊具が充実!!
ママ会・女子会・誕生会など使い方は色々♪

2F 居酒屋 魚民
営業時間 月～木曜日 17:00～翌3:00 金～祝前日 17:00～翌5:00
0138-31-3488

アイ・カフェ 函館五稜郭店 料金表

基本30分	270円 (297円税込)
延長10分毎	80円 (88円税込)
3時間	980円 (1,078円税込)
6時間	1,500円 (1,650円税込)
12時間	1,900円 (2,090円税込)
ナイト6時間	1,200円 (1,320円税込)
ナイト9時間	1,600円 (1,760円税込)

※料金は自動で滞在時間に応じた最安値の料金に設定されます受付です　※フラット席、VIP席の基本料金は+20円、バック料金は+200円となります　※土、日、祝日の基本料金は+10円、バック料金は+100円となります　※ナイトパックは21時から29時(朝5時)の

※割引券の使用は出来ません
※席利用料金のみ半額となります。
※5の付く日の 0：00～23：59までに入店頂いたお客様のみ半額適用となります。

2F インターネットコミックカフェ アイ・カフェ 函館五稜郭店
営業時間 24時間・年中無休
0138-55-7771

大阪王将 OSAKA OHSHO

1F フードサービス 大阪王将 OSAKA OHSHO
営業時間 11:00～23:00
0138-76-6867

もっと楽しくここちよく

ライジング函館五稜郭では、最新機種から人気の機種まで多数ご用意しております。
明るい笑顔と細やかなサービスでお客様のご来店をお待ちしております。

1F パチンコ&スロット RISING もっと楽しくここちよく

TEXAS AMUSEMENT PLAZA
アミューズメントプラザ テキサス

24時間・年中無休で営業!

TEL. 0138-52-2878

テキサス ホームページ
http://www.texas-hakodate.jp/

函館市梁川町9-3

ペットの旅立ち
Thank you my family

「ありがとう」の気持ちを込めて ペットの旅立ちをお手伝いします。

一緒に暮らし、癒しを与えてくれたペットちゃんに感謝の
気持ちを込めて最後の旅立ちをお見送りする。
そのセレモニーコンセプトが「ペットの旅立ち」です。

サービスの特徴

24時間 受付対応

24時間いつでも相談・予約可能
電話でもネットでも必要な時にすぐご相談
ご依頼頂ける体制を整えております。

完全 個別火葬

安心の完全個別火葬
ペットの旅立ちでご依頼いただいた火葬は、
ペットちゃん専用の完全個別火葬です。

移動火葬車

※火葬車はイメージです

普通の車と変わらないのに、ダイオキシンなどの有害物質や臭い、煙も出ないペットちゃん専用の「火葬炉」を搭載した車です。近隣の方々にご心配、ご迷惑をお掛けする事もなくご自宅のお近くで火葬を行います。なるべく普段慣れ親しんだ地域でお見送りができるように配慮いたします。1時間半ほどで火葬、ご返骨が可能です。

ご利用の流れ

① ペットちゃんが亡くなったら
セレモニー、火葬のご依頼、事前のお問合せ、ご相談等、フリーダイヤルへご連絡ください（WEBで空き時間の確認、ネット予約もできます）。

② 火葬や葬儀のご予約
火葬や葬儀のプランを決めて、日時や内容、料金の確認をして予約を入れてください。

③ ご自宅へお伺いいたします
ご予約いただきました日時にペットセレモニー火葬車で訪問いたします。

④ ご自宅でお葬式
ご納棺後セレモニーを行います。ご希望のセレモニーを執り行い、お手向け後ご出棺となります。

⑤ 火葬
ご出棺後、お近くで火葬を行います。近隣住民様などにご迷惑にならない安全な場所まで移動して、火葬・ご供養させていただきます。

⑥ ご返骨
お骨壺に納めまして覆い袋にお包みし、ご返骨させていただきます（プレミアムプランの場合、ご家族様のお骨上げとなります）。

自宅で送るペットちゃんのお葬式 2つのプラン
※税込み料金

- お引取プラン（ご返骨なし） 料金12,000円~
- 個別火葬プラン（ご返骨あり） 料金20,000円~

体重別プラン料金表 ※料金表は一例です

ペット区分（体重別）	お取引プラン（ご返骨なし）	個別火葬プラン（ご返骨あり）
1kg以下（小動物のみ）	¥12,000	¥20,000
3kg以下	¥15,000	¥25,000
5kg以下	¥18,000	¥30,000
10kg以下	¥23,000	¥35,000
15kg以下	¥30,000	¥38,000
20kg以下	¥35,000	¥45,000

※上記の体重以上の料金プラン、追加オプションもご用意。 お気軽にお問合せ下さい

WEBカード決済できます。 JCB mastercard VISA Diners Club INTERNATIONAL AMERICAN EXPRESS

ご相談・ご予約はこちら 24時間受付中
フリーダイヤル 0120-39-2013

24時間ネット予約はこちら
http://pet-tabi.jp

ペットの旅立ち 検索
QRコードはこちら➡➡➡

動物葬祭ディレクターが対応致します。

ペットの旅立ち Thank you my family
ペットの旅立ち　函館店
〒049-0111
北海道北斗市七重浜8-12-10
フリーダイヤル 0120-39-2013

大衆食堂
広州Greco
こうしゅう グレコ

2020 3.8 OPEN

点心と鶏ダシおでんとシャンパンのコラボ

「手作り小籠包」（3個480円）や「羽根つき餃子」（6個250円）、エビチリなどの小皿中華と鶏ダシおでんを用意。おでんはスタンダードなものから「牛タンネギ巻き」といった“野菜巻き串おでん”まで手頃な価格で提供する。点心にはシャンパン、おでんには地酒の組み合わせがおすすめ。「中華とおでんとシャンパンのコラボと今までにないマリアージュを楽しんで」と同店。※価格は各税別

函館市本町4-19　☎0138-76-9100
12:00～ラスト　不定休　分煙
クレジットカード利用可（宴会は不可）
MAP

cafe／trattoria &
カフェ／トラットリア　アンド

2020 4.15 OPEN

コンシェルジュ常駐のカジュアルイタリアン

クリのハチミツを掛けて味わう「クアトロフォルマッジ」（1,500円）など、パリッとした食感が楽しめる薄い生地のローマピッツアが自慢。併設するパティスリーでは濃厚なカスタードと口の中でとろけるホワイトクリームたっぷりの「&シュー」（280円）や各種ケーキを販売。店内にはちょっとした記念日からウェディングまで“お祝い”のきっかけを提案する「&コンシェルジュ」も常駐する。

函館市石川町85-1 函館蔦屋書店2F　☎0138-86-5058
ランチ 11:00～15:00（土・日曜、祝日は16:00まで）
カフェ15:00～22:00、ディナー17:00～22:00
※各30分前L.O、スイーツ販売は11:00～21:30
無休　分煙（電子タバコのみ）P有り　キャッシュレス決済利用可
MAP

たこ焼き専門店
たこ壺

2019 2.15 OPEN

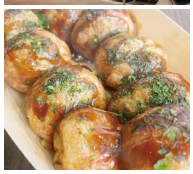

焼きたて熱々の“旨いとこ”をどうぞ

昆布・カツオの出汁が効いた生地と、やわらかく食べやすい函館近海産のタコの“ボッチ（頭）”の旨味たっぷりの「たこ焼き」（12個500円、27個950円）は、熱伝導の良い銅板で一気に焼き上げるため熱々トロトロの食感。気軽に片手で持って歩ける「カップたこ焼き」（6個250円）は、車のドリンクホルダーにもピッタリのサイズ。電話予約は要問い合わせ。

函館市田家町15-11　☎0138-76-4856
15:00～21:00
※土曜11:30～21:00、日曜・祝日11:30～19:00
月、第2・4日曜定休
MAP

cafe dining
greed
カフェダイニング　グリード

2020 2.5 OPEN

本通から電車通りに面した千代台町に移転

落ち着いた雰囲気の店内は、カウンターとテーブル席3卓という客の様子に目が行き届く広さ。「パエリア」などお腹を満たせる人気の食事メニューはそのままに、アルコールに合わせ軽くつまめる一品料理を充実させた。おすすめはプレーン、ハーブ、チョリソーの3種類を揃えた「ひこま豚の自家製ソーセージ」で、ジューシーな食感は新しくメニューに加わったクラフトビールにもピッタリ。

函館市千代台町28-20　☎0138-85-6567
18:00～翌2:00（フード1時間前、ドリンク30分前L.O）
日曜定休（月曜祝日の場合は営業し月曜休み）　喫煙可
MAP

函館パン エスポワール&札幌どんぐり

2020 4.1 OPEN

人気の2店がJR五稜郭駅前にコラボ出店

函館と札幌で親しまれる2店舗が共同で運営するパン店。外はカリッと中はジュワッと旨みを感じる「塩パン」や、ツナがたっぷり入った「ちくわパン」など各店で人気の商品や店舗限定パンなど80種類以上の焼きたてパンを用意。購入したパンをその場で楽しめるカフェコーナーやテラスも併設している。なお、エスポワールは今回のオープンに当たって的場店と久根別店の営業を終了した。

函館市亀田本町46-8　☎0138-85-6338
9:00〜19:00
不定休　禁煙　P有り　キャッシュレス決済利用可
MAP

元祖小いけ

（居酒屋祐介）

2020 3.3 OPEN

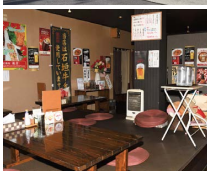

“老舗”直伝のレシピと味をそのままに

沖縄料理や中華料理が好評の「居酒屋祐介」が、ランチタイムに函館市宝来町の老舗カレー店のFC店を開店。“ 辛さの中に旨味の広がる ” 伝統の味を提供する。サクッと香ばしく揚がったとんかつと、濃厚なカレールーが絶妙にマッチする「カツカレー」（980円）が一番人気。容器代+100円で持ち帰りに対応し、3人前の「冷凍カレーソース」（1,310円）も販売する。

北斗市七重浜4-1-25　☎0138-84-1479
ランチ11:00〜15:00
居酒屋18:00〜24:00（23:30L.O、金・土曜23:45L.O）
月曜定休　禁煙　P有り　キャッシュレス決済利用可
MAP

Agu hair smith

函館亀田店

アグヘアースミス

2020 2.15 OPEN

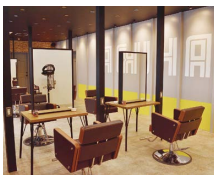
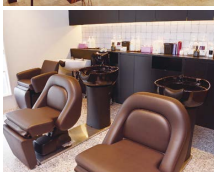

個性とトレンドを掛け合わせたスタイルを提案

「アグヘアーアイビー函館石川店」の系列店。髪質の悩みに耳を傾け丁寧にカウンセリングをし、経験を積んだスタイリストが「プチプライスでも満足してもらえるクオリティー」（川端総括店長）で施術する。「ドライカット」（2,500円）から発色の良い「カット+クオルシアカラー」（5,500円、トリートメント付き8,500円）までさまざまなメニューを用意。

函館市亀田本町51-15　☎0138-86-6618
9:00〜21:00（20:00最終受付）
火曜定休　P有り　キャッシュレス決済利用可
MAP

petitcitron

ペティットシトロン

2020 2.1 OPEN

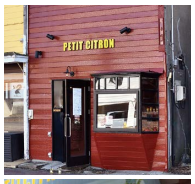

タピオカの次は「#レモるかレモらないか。」

函館では珍しいレモネードのテイクアウト専門店がオープン。レモンの酸味が爽やかな「ノーマルレモネード」（ショート400円、ノーマル450円）は、レモンと砂糖だけで作る自家製の “ 生シロップ ” を炭酸水などで割って提供。ユズ、ストロベリーほか無着色・無添加のフレーバーシロップ、サイズ、アイス・ホット、炭酸の強さや有無、甘さを指定でき、自分好みのレモネードにカスタマイズを楽しめる。

函館市杉並町23-10　☎090-1646-6747
11:00〜20:00（19:30L.O）
不定休　キャッシュレス決済利用可
MAP

MINIATURE LIFE 展

～ 田中達也　見立ての世界 ～

北海道
初開催!

2020年 4月18日（土）～5月10日（日）

会場／金森赤レンガ倉庫 金森ホール 函館市末広町14番12号　開場時間／10:00～19:00（最終入場18:30）

入場料／一般（高校生以上）1,000円・小中学生 500円 ※未就学児は無料です。

□ 主催：金森赤レンガ倉庫・ＮＨＫサービスセンター　□ 企画制作：株式会社 CoCo　□ 企画協力：株式会社 MINIATURE LIFE

後援：函館市・北海道立函館美術館・函館市教育委員会・北斗市教育委員会・七飯町教育委員会・（公財）函館市文化・スポーツ振興財団・（一社）函館国際観光コンベンション協会・北海道新聞函館支社・函館新聞社・HBC函館放送局・STV函館放送局・HTB函館支社・UHB北海道文化放送・TVhテレビ北海道・AIR-Gエフエム北海道・FMノースウェーブ・FMいるか・NCV函館センター

新型コロナウィルスの感染防止対策につきまして

新型コロナウィルスの感染拡大防止のため、下記の対策をとらせていただきます。皆様のご協力を何卒よろしくお願いいたします。

① ご来場の際は、**必ずマスクの着用**をお願いいたします。
② 会場内に**消毒用アルコール**を設置しておりますのでご使用下さい。
③ **咳エチケット**にご協力ください。
④ 会場内が混みあった場合は、**入場制限**を実施します。
⑤ 体調に不安のある方は、来場をご遠慮ください。
※会場内には非接触型の体温計を配置しております。
⑥ 会場スタッフはマスクを着用いたします。
⑦ 会場内は**常に換気**しております。

金森創業百五十周年
金森赤レンガ倉庫
KANEMORI RED BRICK WAREHOUSE

□お問い合わせ：金森赤レンガ倉庫インフォメーション
TEL.0138-27-5530 営業時間 9:30～19:00
【ご来場のお客様】タイムズ24 金森赤レンガ倉庫 駐車場2時間無料

【詳細情報】

Festival Town HAKODATE

いか太郎

グループへ行こう!!

安い!
旨い!!
ボリューム満点!!!

全店合同
地元応援特別企画!!
ご予約時
「ハコラク見たよ!」で
6名以上のご予約で
幹事様1名無料
ご予約はお早めに!

飲み放題付!! 宴会コース

大人数でも
少人数でもOK

飲み放題のみも可
2名様〜

7品	2時間	4,000円
9品	2時間	4,500円
11品	2時間	5,000円

ラストオーダーは30分前となります!

居酒屋 いか太郎 総本店
函館市本町4-16
☎0138-55-5552
17:00〜24:30(24:00 L.O)
不定休

函館海生酒場 居酒屋 はこ民 いか太郎 駅前店
函館市本町4-15
☎0138-56-6222
17:00〜24:30(24:00 L.O)
不定休

居酒屋 いか太郎 本店
函館市若松町18-23
☎0138-27-2282
16:30〜24:30(24:00L.O)
不定休

居酒屋 いか太郎 2号店
函館市松風町7-1
☎0138-83-5500
16:30〜24:30(24:00L.O)
不定休

函館海生酒場 居酒屋 はこ民食堂 駅前店 HAKOTAMI-SHOKUDO
函館市若松町18-1
☎0138-23-0333
16:30〜24:30(24:00L.O)
不定休

※ご予約の際、料理の質・量などご相談に応じます。※営業時間外の宴会にも応じます。

特集

道南散策 歴史巡り

西洋建築や神社仏閣、城跡、古民家…
いにしえの面影残る名所や史跡を訪ね
函館・道南の歴史と文化に触れた

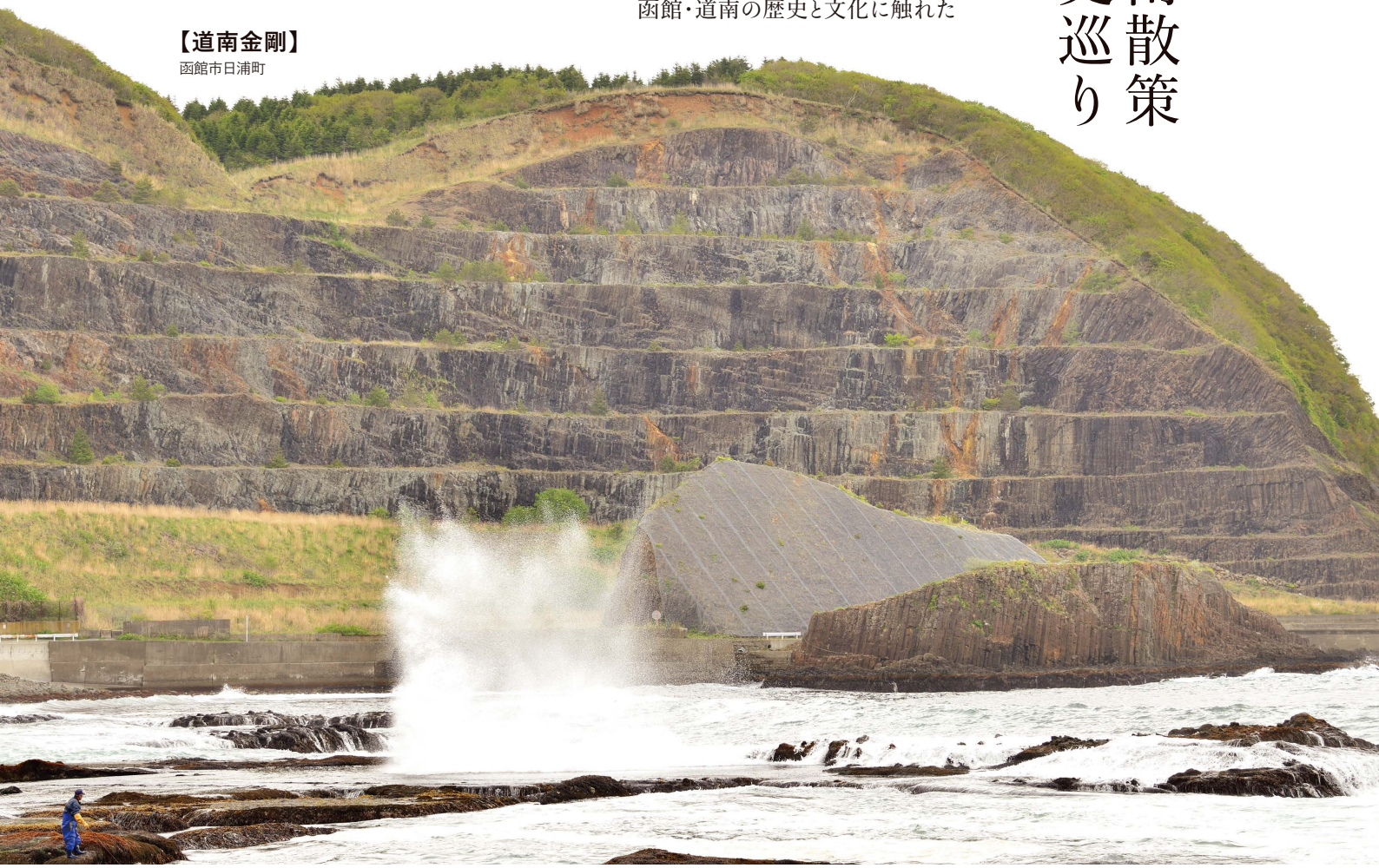

【道南金剛】
函館市日浦町

函館市

先人の息吹を感じる縄文遺跡
幕末・開港時の建造物など
貴重な文化財が数多く揃う

函館市内から恵山地区日浦町へ向かう道道41号線。海岸線沿いの細い道路を走り、手掘りトンネル「日浦洞門」をいくつか抜けた先に見えてくる、特徴的な断崖絶壁「道南金剛」。1984年頃まで採石場として使われており、市指定文化財、名勝にも選ばれている。荒々しい波しぶきと巨大な絶壁、屈曲する海岸沿いに柱状節理と呼ばれる柱状の均等な割れ目が連なる岩肌、自然が生み出す圧倒的な迫力や美しさに息をのむ。

見晴公園内にある旧岩船氏庭園「香雪園」は明治時代に造成された本格的な風景式庭園。名勝に指定された道内唯一の国指定文化財庭園で、1927年に無料開放され地域における景勝地となっていたという。北辺中央部の高台に設けられた書院風の園亭をはじめ灯籠を配した純和風庭園区、レンガ造りの温室がある西洋風造園区、どちらも魅力にあふれている。

【香雪園】
（見晴公園内）
函館市見晴町56
☎0138-57-7210
函館市住宅都市施設公社
公園管理部東部公園事務所
（見晴公園緑のセンター内）

【称名寺】

函館市船見町18-14
☎0138-23-0574
拝観時間9:00～16:00
※宝物室内は寺務所に
声を掛ければ無料で見学可能
無休　P有り

浄土宗「称名寺（しょうみょうじ）」は１６４４年に八幡町付近に建立。１８８１年に現在の場所へ移転する前は弥生町付近にあり、幕末には箱館警備の任に就いた「新選組 屯所」が置かれるなど、函館の歴史に大きく関わってきた。大本堂は大火で２度焼失した教訓を経て、火災に強い鉄筋コンクリート造りになっている。

曹洞宗「高龍寺」は１６３３年に亀田村と呼ばれていた地域に創建された函館市内最古の寺院で今の本堂は１９００年に再建された。総ケヤキ造りの本堂ほか境内の建物は国の登録有形文化財。龍や獅子など随所に施された見事な彫刻が当時の芸術や建築様式を今に伝えている。

さまざまな船舶が行き交う函館湾を一望できる「外国人墓地」。ペリー来航時に亡くなった水兵を弔ったことが始まりで、異国の地で眠りについた死者を守るかのように、波音だけが静かに響く。夕暮れ時は辺り一帯が茜色に染まる夕日の名所でもある。

【高龍寺】

函館市船見町21-11　☎0138-23-0631
開門時間9:00～16:00　無休（法要のある時は拝観できないことも有り）　P有り

自然を利用した採石場
名寺や本格的な風景式庭園が点在

【外国人墓地】

函館市船見町23　問い合わせ/函館市観光案内所　☎0138-23-5440

【旧イギリス領事館】
函館市元町33-14　☎0138-27-8159
4～10月9:00～19:00
（11～3月は17:00まで）無休
入館料／大人300円、学生・生徒・児童150円

【旧ロシア領事館】
函館市船見町17-3　※外観のみ見学可
問い合わせ／函館市企画部国際・地域交流課
☎0138-21-3619

【旧開拓使函館支庁書籍庫】
函館市元町12-18※外観のみ見学可　問い合わせ／函館市観光案内所　☎0138-23-5440

【旧北海道庁函館支庁庁舎】
函館市元町12-18　4～9月10:00～16:00（10～3月は15:00まで）12月29日～1月3日休み
問い合わせ／函館市観光案内所　☎0138-23-5440

港町“箱館”を感じさせる西部地区の洋風建築巡り

日本初の開港地らしい異国情緒が漂う西部地区。幸坂沿いの「旧ロシア領事館」は、国内に唯一残る帝政ロシア時代の領事館の建物。正面入口上の唐破風（からはふ）やビザンチン様式風の柱頭など、和洋折衷の独特な意匠が見られる。現在の建物は1908年に再建されたもので、函館市の景観形成指定建築物等として街並みを彩っている。

開港記念館として港町の歴史を伝える「旧イギリス領事館」は、1934年まで実際に領事館として使用。当時を再現した領事執務室では一部の調度品に触れられるなど、体験型の展示でタイムスリップしたような気分になれる。館内にあるティールームと英国雑貨店は入館料不要で利用できる。

港を見下ろす元町公園内にある「旧北海道庁函館支庁庁舎」は、北海道の有形文化財に指定される正面の柱廊玄関のエンタシス風の柱が特徴的な木造建築。明治期には函館の中心地だったこの場所は、今年、元町観光案内所としての役割を終え、4月から1階ホールを「元町公園パンフレットブース」として開放している。すぐ隣には築140年の歴史を持つ「旧開拓使函館支庁書籍庫」があり、外壁の赤レンガには「函館製造」の文字が刻まれている。

紀元前の豊かな暮らしをイメージさせる
海を見渡す丘の上の縄文遺跡

１９７５年、北海道唯一の国宝「中空土偶」が発見された南茅部地域。国指定の史跡「大船遺跡」は、１９９６年に行われた発掘調査により、縄文時代中期の大規模な集落跡が確認された。１００軒近く発見された建物跡は規模が大きいことが特徴で、大型竪穴建物跡は深さ２ｍ、直径10ｍを超える。またクジラやオットセイの骨、クリなど、当時の豊かな自然や食生活をうかがわせる出土品も多く、遺跡内では竪穴住居や盛土遺構を復元した「縄文のにわ」や当時の植生を再現する「縄文の森」を見ることができる。４月20日からは管理棟が開館し、南茅部地域の縄文遺跡に関するパネル展示を自由に見学できるので、清々しい海を見下ろす丘の上で、縄文ロマンに思いを馳せたい。

【大船遺跡】
函館市大船町575-1　管理棟9:00～17:00　4月20日～11月12日の間は毎日開館　P有り
問い合わせ／函館市縄文文化交流センター　☎0138-25-2030

北斗市

豊かな大野平野と温暖な気候で農漁業や商工業を中心に発展 先人たちが築いた文化を伝える

「松前藩戸切地陣屋跡」は、箱館の開港に伴い蝦夷地の防衛強化を目的に松前藩が構築した日本最初の洋式城塞。構造は西洋式城郭の「四稜郭」で、砲座も保有。箱館戦争時に守護隊の手によって、建物を自焼・放棄したため現在は土塁や空堀が残るのみだが、国指定文化財の史跡公園として市民に親しまれている。道道96号線から陣屋跡にかけて約８００ｍ続くサクラ並木のトンネルは、日露戦争の勝利を祈念して植えられたのが始まりで、「北斗桜回廊」の名所の一つに数えられている。

新函館北斗駅近くの住宅地で、かやぶき屋根が目を引く「安藤宅『まねきや』」。かつて樺太に渡り「まねきや」という店名の雑貨店で財を成した故・安藤正一氏が、旧大野町の農家宅を買い上げ同名の駄菓子店を営んでいた。築１１０年になる建物は、函館近郊の典型的和風民家の形式を持つ豪壮なたたずまいが、懐かしい風情を感じさせる。

大きく突き出したひさしを持つ「熊谷家住宅主屋」は、江戸時代末期頃、旧上磯町の農林業の基礎を築いた熊谷宇兵衛が店舗兼住宅として建設。道南一帯の伝統的な町家形式をよく残している重要な建物で、２００６年、国登録有形文化財（建造物）に登録されている。

【松前藩戸切地陣屋跡】

北斗市野崎
問い合わせ／北斗市郷土資料館
☎0138-77-8811
※2020年の
「北斗陣屋桜まつり」は中止

サクラ並木が美しい洋式城塞と市民の暮らしに溶け込む貴重な古建築

【安藤宅「まねきや」】

北斗市市渡460
※外観のみ見学可

【熊谷家住宅主屋】

北斗市中央2-5-33
※外観のみ見学可

【東蝦夷地南部藩陣屋跡砂原陣屋跡】
森町砂原3　問い合わせ／森町教育委員会 社会教育課 ☎01374-2-2186

【森桟橋跡】
森町御幸町　問い合わせ／森町教育委員会 社会教育課 ☎01374-2-2186

森町

内浦湾と駒ケ岳が一望出来る
箱館戦争の要所
幕臣たちの足跡や偉業を訪ねる

【榎本軍鷲ノ木上陸地跡】
森町鷲ノ木町
問い合わせ／森町教育委員会 社会教育課 ☎01374-2-2186

江戸末期、北方警備の拠点
駒ケ岳の姿が映える
榎本武揚らが上陸した海岸

１８６８年、蝦夷地での建国を目指した榎本武揚が新選組の土方歳三らと共に軍艦８隻、２５００～３０００人の旧幕府軍の兵を率いて上陸した「森町鷲ノ木村」。ここから箱館へ陸路進軍を開始し、開戦後は旧幕府軍の後方陣地となった箱館戦争を語る上で欠かせない歴史的な要所だ。「上陸地」の碑が立つ静かな海岸から内浦湾と秀峰・駒ケ岳を眺め、旧幕府軍の兵たちの夢に思いを馳せる。新政府軍との戦いに降伏した榎本はその後、開拓使に出仕し、箱館と札幌を結ぶ日本で最初のマカダム舗装路札幌本道の建設を指揮。森町の桟橋工事では橋脚に鷲ノ木村産の原油を塗り防腐処理を行ったという。ＪＲ森駅裏の「森桟橋跡」では当時の橋脚の姿が見られる。国道２７８号線沿いにある国指定史跡「東蝦夷地南部藩陣屋跡砂原陣屋跡」は、江戸末期、幕府が盛岡藩（別称・南部藩）へ北方警備に当たらせた屯所地。高さ約３ｍの土塁が今も残っている。

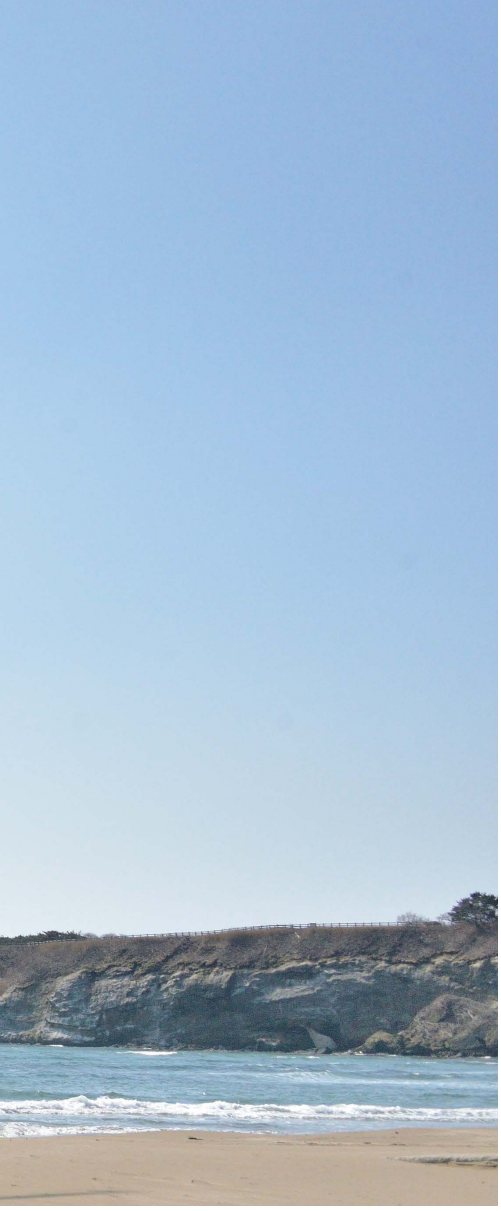

【瓶子岩】
江差町鴎島

【いにしえ街道】
江差町中歌・姥神町一帯の旧国道沿い
問い合わせ／江差町役場 追分観光課観光係 ☎0139-52-6716

江差町

ニシン漁や材木の交易を基盤に商業と文化の町として発展栄華を築いた風格が漂う

「江差の五月は江戸にもない－ニシンの繁栄が息づく町－」というタイトルのストーリーが北海道初の日本遺産に認定された江差町。毎年巨大なしめ縄を掛け代え海上安全や大漁を祈願する「瓶子岩」や、ニシンやヒノキ材の交易で繁栄した時代の街並みを再現する「いにしえ街道」は、北前船の往来と共に発展した町の歩みを今に伝えている。「瓶子岩」の起源とされる瓶を海に投げ入れた折居姥（おりいうば）が祀（まつ）られ、ニシン漁の守り神として親しまれる「姥神大神宮」は、道内最古の神社の一つと言われる。毎年8月に開催される「江差・姥神大神宮渡御祭」では町が熱気に包まれる。

かもめ島の入り口に復元された「開陽丸」は、江差沖に沈んだ幕末の軍艦。記念館として開放する内部では、海底から引き揚げられた遺物の展示や船内生活の体験が楽しめる。「開陽丸」の沈没を嘆き、土方歳三がこぶしを叩きつけたと言われる松の木の前に立つ「旧檜

【旧関川家別荘】
江差町豊川町55　☎0139-52-4220　9:00～17:00
4～10月無休（11～3月は休館）
入館料／大人100円、小・中・高校生50円

【旧檜山爾志郡役所】
江差町中歌町112　☎0139-54-2188　9:00～17:00
4～10月無休（11～3月は月曜と祝日の翌日定休、年末年始休館）
入館料／大人300円、小・中・高校生100円

【開陽丸記念館】
江差町姥神町1-10　☎0139-52-5522
9:00～17:00(発券は16:30まで)
4～10月無休(11～3月は月曜・祝日の翌日定休)
年末年始は休館
入館料／大人500円、小・中・高校生250円　P有り

幕末の志士たちの足跡と海洋伝説が残されたいにしえの街並みを辿る

山爾志郡役所」は、道内に唯一現存する群役所庁舎。江差町郷土資料館として活用される館内は、華麗に再現された壁や天井の布クロスが創建時の雰囲気を思わせる。

庭園部分が「えぞだて公園」として整備された「旧関川家別荘」は、江戸末期からさまざまな商いを営み、江差屈指とうたわれた豪商が建てた別荘。当時の古文書や調度品も保存され、かつての栄華を垣間見られる。

【姥神大神宮】
江差町姥神町99　☎0139-52-1900

松前町

江戸時代に松前藩が置かれたかつての城下町
当時の面影を今も色濃く残す

「松前城」を含む「松前公園」は250種1万本を超えるサクラの木がある名所。開花時期は例年4月下旬で、開花に向け養分を蓄える木々の姿もまた趣深い。1935年に国の史跡に指定された「松前城」（正式名・福山城）は、1854年に完成した最後の旧日本式城郭。箱館戦争や開拓使の取り壊し、太平洋戦争を経てかろうじて残った天守だが、1949年に飛び火で焼失、60年に再建された。築城当時のまま残る本丸御門は、国の重要文化財に指定されている。

「松前城」本丸跡の一部を境内に建立された「松前神社」は、松前家の祖である武田信広（1431～94年）を祀った神社。今の社殿は1923年築の総ヒノキ造りで、本御影石の鳥居は信心深い北前船の船頭が奉納したもの。松前城の北側にある寺町は、往時は大小15の寺院があった。現存する寺の一つ「光善寺」は16世紀に建立された浄土宗の寺院で、19世紀中頃に

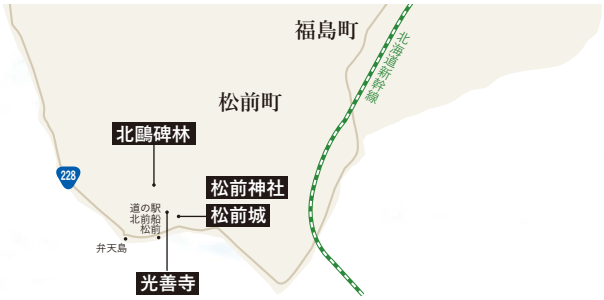

【松前城】
松前町松城144　問い合わせ/松前城資料館 ☎0139-42-2216
資料館は4月10日～12月10日9:00～17:00(入館は16:30まで)
無休　P有り　入館料:大人360円、小・中学生240円、幼児無料

造られた庭園と、松前町の三大名桜の血脈桜が美しい。

松前公園北側にある国内最大級の石碑群は、近代詩文書の父と呼ばれた松前町出身の書家・金子鷗亭（1906～2001年）の功績をたたえる「北鷗碑林」。鷗亭の銅像、鷗亭本人や著名な書家の書碑120基が立ち並び、書の世界を堪能しながら散策も楽しめる。

【松前神社】
松前町松城145　☎01394-2-2032　P有り

日本で最後に築城された旧日本式城郭城を中心に発展したサクラの名所

【北鷗碑林】
松前公園内北側　問い合わせ／松前町商工観光課　☎0139-42-2275(代)

【光善寺】
松前町松城303　☎0139-42-2680

うに入り 土鍋でカルボナーラ

1, 600円（税別）

ウニ専門店ならではの素材と和をコラボした季節限定の新作ランチメニュー。きしめんに良く絡む豆乳ベースのウニ入りクリームソースはコクがありながらさっぱり。ウニやタラコで味変できるのもうれしい。自分へのご褒美や昼女子会に、プチ贅沢なランチはいかが。

うに むらかみ 函館駅前店

函館市若松町7-1　☎0138-24-8500
11:30〜15:00、17:30〜22:00（各45分前L.O※一部60分前L.O）
日曜定休（月曜が祝日の場合は営業し、翌月曜休み）
禁煙　キャッシュレス決済利用可
MAP

牛陶板&特選寿司ランチ

（小鉢、サラダ、椀物、梅茶碗蒸し、デザート付き）

2, 800円（税別）

ウニ・イクラほか旬のネタなどを使った寿司10貫と、焦げたバターの香りが食欲をそそる牛ステーキの贅沢なメニュー。「特選寿司ランチ」（2，000円）も人気。3周年記念感謝祭でランチメニューはいずれも4月28日まで300円引き。※価格は各税別

鮨処 あうん亭 光（みつ）

函館市中島町36-16　☎0138-86-7713
11:30〜14:00、17:00〜22:00　※各30分前L.O
水曜定休　ランチ禁煙・夜分煙　P有り（7台）
クレジットカード利用可
MAP

ハタのポワレと チキンから揚げ

（スープ、ライス、サラダ、ドリンク付き）

1, 164円（税別）

しっかりとした身質の高級魚ハタのポワレが主役のメニュー。上品で淡白な味わいの白身魚を、ワインの酸味を利かせたヴァンブランソースが引き立てる。付け合わせのチキンのから揚げは、外側はカリッと中はジューシー。シンプルな塩味であっさりとした後味。

ダイニング こまつ

函館市美原3-21-29　☎0138-47-6361
ラ ン チ11:00〜15:00（14:30L.O）
ディナー17:00〜22:00（21:00L.O）
水曜定休（祝日の場合は営業）　禁煙　P有り　キャッシュレス決済可
MAP

汁なしベジ担々麺

（ドリンク付き）

1, 450円

肉・卵・乳製品不使用で地元農家の野菜たっぷり、ヘルシーで食べ応え十分のメニュー。大沼の陶芸家・藤吉大志さんの手打ち麺は、厳選した道産小麦を使いもちもちでツルッとした喉越し。自家製ラー油の角のない辛さがクセになる。単品（1，100円）も用意。

465cafe
ヨンロクゴカフェ

七飯町本町8-17-20　☎080-6094-9735
11:00〜17:00（ランチは14:30L.O）
※ディナーは完全予約制　月・火曜定休　禁煙　P有り
MAP

社長の昼ごはん

株式会社ハルキ 代表取締役 春木 真一さんおすすめ

贅沢ごちそう屋 雅茶一（がちゃぴん）の「限定十食 森町海鮮丼」

Profile/ 森町出身。１９６０年創業の製材会社「株式会社ハルキ」に入社後、札幌営業所所長などを経験。２０１９年に3代目社長に就任した。１００％道産木材を使用した住宅用建材などを製造・販売。道南スギの魅力を発信することで“地材地消”を実践し、地域経済の活性化と次世代に残せる環境作りに力を注ぐ。

前浜の魅力が詰まった ここでしか味わえない贅沢丼

前浜の新鮮な魚介をはじめ、ブランド肉・ひこま豚を使った多彩な料理など、「贅沢ごちそう屋　雅茶一」のメニューには森町の山海の幸が目白押し。広々とした店内は、昼時もゆっくりと過ごせる落ち着いた雰囲気。仕事でもよく利用するという春木社長のお気に入りは、１日１０食限定の「森町海鮮丼」（９８０円）。旬の地元魚介を中心に採算度外視で盛り付ける丼は、８種を超えるネタの部分だけでも満腹になる一品で、「見応えも、食べ応えもあって、町外の人にすすめるといつも喜んでもらえる」と太鼓判を押す。仕事で１０年以上を札幌で過ごして以来、地元の魅力を一層強く感じるようになったと言い、うれしそうに丼をかきこむ様子は故郷への誇りにあふれていた。

贅沢ごちそう屋　雅茶一

森町本町122　☎01374-2-3010
11:30～14:00L.O、17:30～22:00L.O（日曜は21:30L.O）
不定休　ランチタイムのみ禁煙　P有り　キャッシュレス決済利用可
【MAP】

美食倶楽部

和食・洋食・中華…
ハコラクお薦めの旨い店を
ジャンル別でご紹介

落ち着いた雰囲気の店内はカウンター席と個室を用意。旬の素材を使用する煌びやかな握り「大将おすすめ握り」(13貫3,500円・税別)もおすすめ。

寿司

真心を込めたおもてなし
“お客様と幸せな時間を共有”

寿司料理 谷ふじ

近海産の新鮮魚介を使用し、巧みな技で提供する寿司店。四季折々の山の幸や厳選食材も使い、素材本来のおいしさを味わえる人気の宴会プランは「月コース」(1人4,000円)、「雪コース」(同5,000円)、「花コース」(同6,000円)の3コース。5,000円以上のコースは好みに応じて鍋料理あり・なしを選択可能。2時間飲み放題は1人プラス1,500円。※価格は各税別

函館市本町4-10　☎0138-53-0555
17:00〜23:00(22:45L.O)
木曜定休　喫煙可　クレジットカード利用可
http://www.tanifuji.com

香りや苦みの強い山菜の味がより引き立つ酒をセレクトし常備している。カウンター席もあり、1人で気軽に春の酒を楽しむことができるのも魅力。

和食

焼きや天ぷらで味わう春の味
旬の山菜料理を気軽にゆったりと

旬菜旬魚 たじま

旬の新鮮な食材を楽しむことができる同店。これからの季節はフキノトウや行者ニンニクなど、大将が自ら採った春の山菜を使ったメニューがたくさん並ぶ。一番人気の「山菜天」（680円～・税別）は日替わりで、山菜の苦みや甘みを感じる逸品。また、「行者ニンニクの正油漬け」も人気が高い。5月中旬以降には人気のタケノコもメニューに加わる予定。「コース料理は大皿ではなく一品一品提供しております。内容や予算など気軽にご相談下さい」と大将。

函館市美原3-38-3　☎0138-83-7448
17:00～23:30(23:00L.O)
日曜定休　禁煙　P有り
クレジットカード利用可

［MAP］

各とんきグループで注文できるテイクアウトの「かつサンド」は、「ヒレかつサンド」（630円）、「ロースかつサンド」（750円）、「チキンかつサンド」「メンチかつサンド」（各550円）。※価格は各税別

和食

自宅でも、会社でも、各行事会場でも
トンカツの名店の味を楽しめる

函館とんき 五稜郭店

店頭メニューを弁当として配達してくれる同店のオススメを紹介。揚げたてのヒレカツとエビフライを贅沢に盛り込んだ「海老フライ・ヒレかつ弁当」（1,330円）を始め、「ヒレかつ弁当・3貫」（1,030円）、「ロースかつ弁当・100g」（930円）、「ロースカツ丼」（930円）、「ヒレかつカレー」（980円）、「とんかつ屋さんのハンバーグ弁当・150g」（1,180円）などが人気。※配達は2,700円より・店頭価格は全て30円引き

函館市五稜郭町42-12
☎0138-32-3378
11:00～21:30(21:00L.O)
無休　喫煙可　P有り

かつてこの場所で「新・和料理遊食　あき山」を10年間営み、昨年9年ぶりに復活を果たした「本町大人の和料理あき山」。

和食

長年の経験が見せる“本物の味”基本に立ち戻った円熟の日本料理を

本町 大人の和料理 あき山

おすすめの逸品は、卵が固まるギリギリの量までたっぷりとだしを含ませた「匠の葱入り出し巻き玉子」。ふんわりとみずみずしく濃厚な旨みが口の中にあふれ出る。「海老しんじょ」は、エビのすり身にエビの切り身を加えることで食感を引き立て、じっくりと滋味を楽しめる究極の味わいへと進化させた。だしには薄削りのカツオと厳選した昆布、それぞれの香りと旨みだけを丁寧に抽出した2種類を用意し料理ごとに使い分ける。

函館市本町21-1
☎0138-76-3693
17:30～24:00(23:30L.O)
日曜定休　喫煙可
クレジットカード利用可

MAP

「ハコラクを見た」で刺身3種盛(1,500円相当分)サービス
※仕入れにより内容は変わります
■サービスのみの利用は出来ません。
お食事利用、またはご予約の方のみ利用可能です。
■他サービス併用不可■2020年5月末日まで

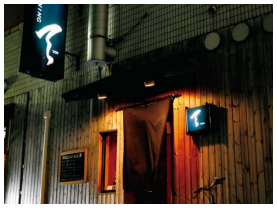

店内は落ち着いた雰囲気で女性客も多い。カウンター席のほか、完全個室の掘りごたつ席などを完備。大人数の宴会にも対応し36人利用なら貸し切りも可能。

居酒屋

味・質・量に満足できる料理が楽しめる宴会ならココで決まり♪

焼鳥DINING 天 TEN

地元産の肉や魚を使用するオススメの2時間飲み放題付き4,000円宴会コースでは、メイン料理を野菜たっぷり味噌仕立ての名物「ちりとり鍋」または「刺身盛り合わせ」から選択ができる。1人前ずつ個別に提供される前菜や香ばしさが食欲をそそる自慢の焼き鳥、ピザ、エビマヨ、デザートなど全8皿12品と内容も充実。また、誕生日などの祝い事に予約するとスパークリングワインを1本サービスしてくれる。予約変更は2日前まで。

函館市本町22-11　☎0138-31-2346
18:00～翌2:00(1:30L.O)
日曜定休　喫煙可
キャッシュレス決済利用可

MAP

「ハコラクを見た」で20名以上の予約で幹事様1名分無料
■1回で1グループ利用可■他サービス併用不可■2020年5月30日まで

人気のコース料理は、料理8品に飲み放題付き。メインの「もつ鍋」は店内で8時間以上煮込んでおり、プリプリのもつを特製酢じょう油で味わえる。

居酒屋

ぞくぞくと新メニュー登場
がっつり食べてスタミナアップ！

博多 もつ将 函館店

4月から新たなメニューとして3品をラインアップした同店。キャベツと豚肉をたっぷりのニンニクで炒め、特製辛味噌だれをつけると口いっぱいにガツンと旨味が広がり、クセになる味わいの福岡県名物「スタミナ焼」（850円）、ニラをメインにキャベツと豚肉をしょう油ベースの甘いタレで炒めた大分県のご当地グルメ「にら豚」（750円）、鉄板で熱々のまま食べられる「塩ホルモン鉄板焼き」（880円）。どの品も酒との相性抜群！※価格は各税別

函館市本町5-18　☎0138-83-6969
18:00～23:30(23:00L.O)
日曜、祝日定休　禁煙
クレジットカード利用可

生ラム（ガングロ）3人前とロース3人前、合計6人前の「ガリタ食堂」（4,600円・税別）もおすすめ。

ジンギスカン

花見シーズンの大定番！
アツアツ・ジューシー！ジンギスカン♪

ジンギスカン テムジン

厚切りでくせのないラム肉が大好評の同店。炭火七輪で焼くさっぱりとした肉とニンニクが効いたタレの相性も◎。おすすめは「生ラムガングロセット」（ライス・焼き野菜付、1人前1,300円）。前日までに要予約の「生ラムガングロ食べ放題コース」（90分・3,500円・+1,500円で90分飲み放題）は、お腹いっぱい食べたい人に人気。希少部位の「極上ヒレ」「羊タン」（各1,200円）も味わってみて。※価格は各税別

函館市湯川町1-29-4　☎0138-57-1787
17:00～22:00L.O　木曜定休　喫煙可
クレジットカード利用可
https://temujin.meisanichiba.jp/

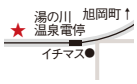

「鶏ももステーキ」（ライスorパン・ドリンク付き・１,３５０円・ランチタイムのみ提供）は、皮をパリッと焼き上げた鶏肉の香ばしい風味を楽しんで。

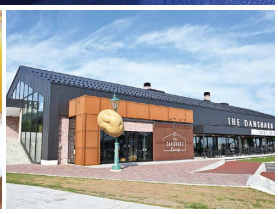

洋食

「薪焼きグリル」で引き出した旨味あふれる北海道産の肉を味わう

THE DANSHAKU LOUNGE
ザ ダンシャク ラウンジ

「[男爵謹製] 大沼牛ハンバーグ」（ライス or パン・サラダ・ドリンク付き・１,８５０円・ランチタイムのみ提供）は、七飯町産のブランド牛・大沼牛を粗挽きにし、つなぎの男爵イモが旨味たっぷりの肉汁を閉じ込めた同店自慢の一品。薪焼きグリルならではの香りと、ふっくらジューシーな肉の旨味を堪能できる。+１００円でチーズがトッピング可能。大沼牛を使用したメニューはほかにパスタやカレー、グラタンもあり。

七飯町峠下379-3　☎0138-82-8888
モーニングタイム9:00〜11:00(10:30L.O)
ランチタイム11:00〜15:00(14:30L.O)
カフェタイム15:00〜18:00(17:30L.O)
無休　禁煙　P有り
キャッシュレス決済利用可

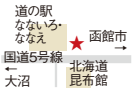

写真下は「シェフおまかせメニュー」（10,000円・税別）の一例。左はオードブル「エゾアワビの冷製グリビッシュソース」右は「アボカドとズワイ蟹のドーム仕立て」。

洋食

第2弾 春らんまんGWスペシャル 祝いの席やもてなしにいかが？

レストラン イリュージョン

5月1日〜5月31日まで「春らんまんゴールデンウィークスペシャル」第2弾（5,000円）を提供。「オマール海老とアボカドのカリフォルニアサラダ」「プチケネル入りカリフラワーのスープ」「平目の白ワイン蒸しニースの香り」「サーロインステーキ　ピカタ仕立て」「いちごのナポレオンパイ」、コーヒーのコース。ほか「シェフおまかせメニュー」（10，000円）、「マダムコース」（３ ,000円）など全コース昼夜とも提供。※価格は各税別

函館市白鳥町17-14
☎0138-40-3703　FAX050-3737-3759
11:00〜14:00、17:00〜22:00
水曜定休(祝日の場合は営業)
喫煙可　P有り
e-mail illusiondecor@yahoo.co.jp

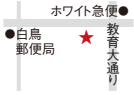

旬の食材を使用したコース料理は5,500円(税別）から受け付け、予約時の予算に合わせた料理内容で提供。写真下左はコースの一例。

洋食

自宅で温かいまま楽しめる
人気メニューを盛り込んだ洋風弁当

カフェ・レストラン ペリーズバー

クリスマス・年末に毎年好評の「洋風弁当」（3～4人前・フランスパン付き・10,000円・税別）は、加熱機能付きの容器で、自宅でも温かいまま味わえる。大ぶりなエゾアワビのポワレ、白老牛のサーロイン、オマールエビを始め、同店の人気メニューを盛り込んだ大満足の内容（仕入れ状況により内容変更の場合あり）。2日前までの要予約で基本はテイクアウトだが、時間によっては配達も可能。詳しくは問い合わせを。

函館市松陰町1-7　☎0138-83-6008
11:30～14:30(14:00L.O)
17:30～21:30(20:30L.O)
※日曜・祝日は21:00(20:00L.O)まで
水曜定休(夜は予約があれば営業)
ほか不定休あり　昼 禁煙　夜 分煙
P有り　キャッシュレス決済利用可

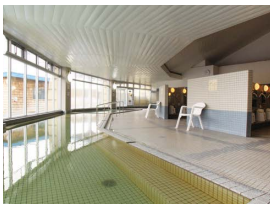

温泉の効能は、神経痛、筋肉痛、関節痛、五十肩、運動麻痺、関節のこわばり、うちみ、くじき、痔疾、慢性消化器病疲労回復期、疲労回復、健康増進など。

温泉施設

ゆっくり温泉に入りながら
豊富な品揃えの新鮮野菜も買える♪

駒ヶ峯温泉 ちゃっぷ林館

日々賑わいをみせる人気温泉施設で販売している野菜はどれも新鮮。森町で育てているトマトやキュウリをはじめ、ウド、タケノコ、タラノメ、ゼンマイなど季節の山菜も豊富に取り揃えている。また、本社ワイエスフーズで製造している、鮮度抜群のタラコやイクラなども販売しているので、ぜひ。ほか、温泉入浴（大人430円・中学生380円・小学生220円・幼児110円・65歳以上380円）の後は広々とした座敷の休憩室でゆっくりと過ごせる。

森町駒ケ岳657-16
☎01374-5-2880
10:00～21:00
不定休 ※1月1日は休館日　P有り

テイクアウトできます♪

●マルゲリータ
¥1,480(約30cm)
●クアトロフォルマッジ(4種のチーズ)
¥1,680(約30cm)
●魚介のマリナーラ(トマト、ニンニク有り、チーズ無し)
¥1,680(約30cm)
※テイクアウトメニューは箱代含む(各税込み)

ビールに合います!

[受付時間]13時～19時　[OPEN]17時30分～
作り置きせず、薪窯で焼き上げるため
来店時間をお知らせください

パーティーコースご予約承り中!

薪窯で焼くピッツァ人気です。
ピッツァ、パスタ、デザートなどを取り分けて食べていただく気軽なスタイルです。
＊女子会プラン(料理6～7品)¥4,000
＊パーティープラン(料理7～8品)¥4,500～
※価格は各税別
＊学生プラン、2次会プランも有り
詳しくはお問い合せ下さい

150分飲み放題付き
(3名様より最大20名様まで)
要予約

イタリアンカッフェ クサナギ

函館市亀田町16-22 ☎0138-45-5750
営業時間/18:30～22:30L.O
定休日/月曜日ほか不定休あり　喫煙可
(10名様以上のパーティーは応相談)　P有り

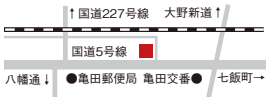

サムズ自慢のご当地ラーメン

各500円(税別)

期間限定 お持ち帰りセット

まぐろ、サーモン、いか、甘えび、ほたて
真鯛、炙りサーモン、とびっこ、ねぎとろ
納豆巻き、かっぱ巻き(握り45貫、巻物2本)
から揚げ、たっぷりポテト、チキンナゲット
4,200円(税別)

テイクアウトご利用で次回使える10%引きクーポンプレゼント

回転すし 山太郎ジュニア サムズ
☎0138-47-6262
函館市桔梗町418
営業時間 AM11:00～PM10:00

季節限定新メニュー

●抹茶 lover
¥1,400

ホワイトチョコレートと抹茶のコンビ♪
甘いクリームとほろ苦さを
お楽しみください。

●苺 lover
¥1,400

プレートの中で苺が咲きました。
甘酸っぱい苺とたっぷり
いちごクリームのハーモニー。

テイクアウト

※テイクアウト限定商品

季節限定
●グラスムさくら
¥550
ホワイトチョコレートとさくら香るグラスム。

gram自慢のプレミアムパンケーキにクリームを挟みました♪

季節限定
●ひんやりプレミアム 抹茶
●ひんやりプレミアム いちごみるく
各¥370

●プレミアムパフェ ¥850
●いちごのクレープパンケーキ ¥500
●プレミアムティラミス ¥500

●ひんやりプレミアム
1個¥320
1日30個限定

※価格は全て税込みです。

gram® cafe&pancakes
ベイエリア函館店
函館市末広町12-3
☎0138-84-6210
火曜定休 P有り

OPEN 11:00　CLOSE 平日19:00(18:30L.O)、土・日・祝日20:00(19:30L.O)

4月から登場のウェスタンキッチン流中華を
中心にしたコース始め、選べる宴会コースが充実

※写真は4名様盛り

2時間飲み放題付き お1人様 4,000円 2名様から
刺身付プラン(4,500円～)も用意

極上モツ or とり鍋のコースは2時間
飲み放題付きでお1人様3,500円から

条件次第で安くなる「飲み放題のみ」
コースもリニューアル　詳しくはお電話下さい

予告 おふくろの味を感じさせる「日替わり料理」も登場

Western Kitchen
ウェスタンキッチン

函館市梁川町18-20
☎0138-33-6150
18:00～23:00(予約があれば17:00～)
月曜日は前日まで予約のお客様のみ対応
喫煙可　キャッシュレス決済利用可(宴会は現金のみ)

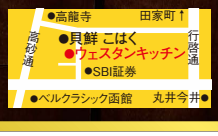

焼肉物語 牛若

皆様の人生と云う物語に最高の焼肉を…

21時以降限定 当日受付OK! 2名様から利用可能

焼肉屋の

二次会プラン

120分飲み放題付き(L.O:15分前)

肉なしプラン

お一人様 **3,000円**(税込)

・キムチ盛り合わせ　・チャンジャ
・もろキャベツ(塩だれor味噌)　・枝豆
・チヂミ(海鮮or牛タンチーズ)　・ミニ冷麺　・デザート

肉ありプラン

お一人様 **3,500円**(税込)

・キムチ盛り合わせ　・ナムル盛り合わせ　・ねぎ塩レモン牛タン
・国産アゴカルビ　・チヂミ(海鮮or牛タンチーズ)
・ホルモン三種盛り　・ミニ冷麺　・デザート

焼肉テイクアウトメニュー

自家製のタレと塩胡椒がついているから、ご家庭で「牛若」の焼肉が楽しめる!!

SNSのDM
E-mail・電話
オンライン注文OK
※前日までの要予約
店頭引き渡しのみ

オンライン注文

オンライン注文URL:https://yakiniku-ushiwaka.com/menu-takeout

受付時間／16:00～前日の閉店30分前
受渡時間／16:30～閉店時間迄

おうちでのお花見BBQにもおすすめ!

※事前予約の際、受渡日の前日迄のキャンセルは可能ですが、受渡当日のキャンセルは不可としております。

焼肉盛り合わせ

焼き野菜・焼肉割烹のたれ、割烹の塩胡椒付き ※各種タレミニサイズ

① ファミリーセット

～家族や友人と家で焼肉宴会やBBQに!～

●まんぷく盛り(2～3人前)…… **4,000円**
・ねぎ塩牛タン(80g/5枚)・黒毛和牛カルビ(80g/5枚)
・かいのみわさび漬け(80g/5枚)・サガリガーリック醤油(80g/5枚)
・おつまみ豚ホルモン(80g)・ウインナー(100g/5本)　計500g

●リッチ盛り(2～3人前)…… **6,000円**
・ねぎ塩(上)牛タン(80g/5枚)・黒毛和牛A5(上)カルビ(80g/5枚)
・特上赤身肉炙り焼き(80g/5枚)・サガリガーリック醤油(80g/5枚)
・自家製味噌漬け牛シマチョウ(80g)　計400g

●プレミアム盛り(2～3人前)…… **8,000円**
・ねぎ塩(特上)牛タン(80g/5枚)・飛騨牛A5(特上)カルビ(80g/5枚)
・黒毛和牛A5ザブトン(80g/5枚)・黒毛和牛かいのみステーキ(80g/5枚)
・上ハラミガーリック醤油(80g/5枚)　計400g

お好きなメニューだけ食べたい方には
【単品】
テイクアウトメニュー
全商品 20%OFF
※一部、対応できない商品もございます。

② 1人前セット

～自分へのご褒美に少し贅沢な焼肉を!～

●上盛り(1人前)…… **2,000円**
・レモンペッパー牛タン(40g/2枚)・黒毛和牛A5(上)カルビ(40g/2枚)
・かいのみわさび漬け(40g/2枚)・サガリガーリック醤油(40g/2枚)
・厳選トントロ(40g/3枚)・薩摩赤鶏ねぎ塩セセリ(40g/2本)　計200g

●特上盛り(1人前)…… **3,500円**
・ねぎ塩(上)牛タン(40g/2枚)・黒毛和牛A5(上)カルビ(40g/2枚)
・かいのみわさび漬け(40g/2枚)・サガリガーリック醤油(40g/2枚)
・厚切りサーロインステーキ(40g/2切れ)・薩摩赤鶏セセリ(40g/2本)　計200g

●極上盛り(1人前)…… **5,000円**
・特上牛タン(40g/2枚)・黒毛和牛A5霜降り(上)カルビ(40g/2枚)
・黒毛和牛A5ザブトン(40g/2枚)・特上かいのみわさび漬け(40g/2枚)
・特上ハラミガーリック醤油(40g/2枚)・黒毛和牛A5(極上)ヒレステーキ(40g/2貫)　計200g

当店HP
(メニューページ)

TEL 0138-56-5454

※表示金額には、消費税が含まれておりません。
別途消費税8%頂戴致します。

完全個室・スタッフはマスク着用・店内徹底アルコール消毒を実施。

焼肉物語 牛若

函館市本町10番9号 藤ビル1階

店内禁煙(入口外に喫煙所設置)

当面の間の営業時間		
月～金	17:00～	翌3:00 (L.O 2:30)
土	17:00～	翌3:00 (L.O 2:30)
日	17:00～	23:00 (L.O 22:30)

年中無休

P 提携駐車場のご案内
ザ・パーク駐車場(牛若横) **2時間無料**

女子にオススメ！とっておきメニュー

女子会や記念日の会食、
カフェタイムに…
女性にうれしいメニューで愉しんで

厳選された新鮮食材で作る
手間暇かけた料理に舌鼓

うに むらかみ
函館駅前店

通常メニューには無い料理がズラリと並ぶ「コロナに負けるな！地元応援プラン」（２人～要予約・5,670円）を紹介。「イカつくね風串盛り」「生うにと本日のお造り（白身又は帆立）」「知床鶏のから揚げと道産男爵芋のフライドポテト うにバター添え」「サーモンユッケ風サラダ」「桜マスのちゃんちゃん焼風ホイル包み」「うに百合根饅頭蒸し」「桜うどん」の料理７品に９０分の飲み放題が付く豪華な内容。「消毒作業など徹底して行っておりますので、安心してご来店下さい」と店主。

函館市若松町7-1　☎0138-24-8500
11:30～15:00、17:30～22:00
（各45分前L.O ※一部60分前L.O）
日曜定休（月曜が祝日の場合日曜営業し、月曜休み）
禁煙　キャッシュレス決済利用可

ふわふわパンケーキと紅茶で
自分へのご褒美ティータイム♡

Tea Room AliCe
ティールーム　アリス

季節限定「フレッシュいちごパンケーキ」（単品1，４００円・ドリンクセット1，６８０円）は、旬のイチゴをたっぷり使用し、練乳と自家製紅茶シロップでいただく春のおすすめメニュー。スフレパンケーキとスコーンが両方入ったふわふわ＆ザクザクの食感が楽しい「パフェ」（各単品８５０円・ドリンクセット１，２００円）は、写真左下の「キャラメルナッツパフェ」を始め全4種類。ティーポットで提供するこだわりの紅茶と一緒に、優雅なひと時を過ごせそう。※価格は各税別

函館市昭和3-31-23 ☎070-4065-5878
11:00～17:00(16:30L.O)
※土、日曜、祝日は10:30～
木曜定休　禁煙　P有り

オシャレな料理で女子会はいかが？
たっぷり楽しめる3時間♪

SHIKINA函館ダイニング
シキナ

ピザやパスタ、鹿肉料理など洋風創作料理が付く宴会プランが人気の同店。「女子会コース」は3時間飲み放題付きで4，５００円（全8品・3人～・前日までの要予約）。約２００種類もあるドリンクメニューは、季節のフルーツを使用したフレッシュな味わいが人気のフルーツカクテルも飲み放題！映えるオシャレな料理を囲んで、3時間たっぷり飲んで話したい女子には見逃せない内容。週末は深夜3時まで営業し、2次会プラン（3,000円）もあり。

函館市梁川町18-14　☎0138-55-9009
18:00～翌1:00 ※金・土曜は翌3:00まで
日曜・祝日定休　喫煙可
キャッシュレス決済利用可

「ハコラクを見た」で「フレッシュいちごパンケーキ ドリンクセット」を1，380円、各種「パフェ ドリンクセット」を1，000円で提供。※価格は各税別
■1回で1グループ利用可■他サービス併用不可■2020年5月13日まで

しゃぶしゃぶコース 2,200円

豚 牛 ラム

海鮮&しゃぶコース 2,700円

海鮮コース 2,500円

(カニ盛り、焼ガキ、天ぷら盛り合わせ、etc...)

さらに! 全コースで居酒屋メニュー 全60品も食べ放題♪

全コース2名よりOK!

あれも♪これも♪ 食べ放題!!! 4,000円

予約での利用で90分→150分

アワビ・寿司(ウニ・イクラ付)・しゃぶしゃぶ・カニ・海鮮焼き・生ラムジンギスカン・アツアツ天ぷらetc.

このコースに限り、飲み放題付きは地酒10種や生ビールも付いて5,000円ポッキリ!!

プラス 980円～で90分飲み放題付き!! 予約でのご利用で時間延長

酒・そば処 五稜郭ふでむら

函館市五稜郭町36-1 ☎0138-32-5014

営業時間／11:00～22:00 不定休 P有り 個室有り

宴会コース 各種

予約受付中!

ボリューム満点で人気の刺し盛りや、いけすから揚げた活イカ、チヂミ、チゲ鍋など、新鮮魚介と韓国料理が両方楽しめます!

炙りチーズナイン

2～45名様まで要予約(当日予約もOK)

8品	4,000円
10品	5,000円
10品	6,000円

※各2時間飲み放題付き(30分前L.O)

居酒屋 美々

函館市本町23-5 マルゼンビル1F

☎0138-52-5577

17:00～翌2:00(1:30L.O)

不定休 喫煙可 クレジットカード利用可

ステーキ・海鮮 北風 鉄板焼

プロのパフォーマンスが光る本格鉄板焼専門店

- ●ヘルシーコース……5,500円
- ●海鮮コース……6,050円
- ●黒毛和牛コース……6,600円
- ●フォアグラコース……7,150円
- ●オススメ和牛コース……9,900円
- ●特選コース……12,100円
- ●ペアディナーコース(2人分)17,600円

他、全12種のコースがあります。

豊富なアラカルトメニューのみのご利用も可能。ボトルワインも50種類以上取り揃えております。

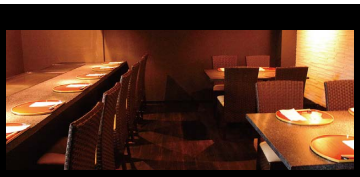

オススメコース

8,250円

前菜・サラダ・活アワビ、他海鮮1品・焼野菜・関谷牧場 ジャージー牛 ヒレor サーロイン・お食事・デザート

北風 Lounge&Bar

道南最大級のショットバー

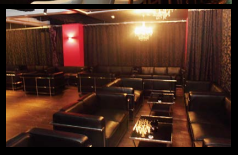

パーティールーム

飲み放題プラン

【120分】(チャージ料込)

スタンダード ¥3,000

プレミアム ¥3,500

●プレミアムプランはメニューほぼ全てよりお選びいただけます。

SYSTEM チャージ料金 ・カウンター席…無料 ・テーブル席 お一人様……¥780 選べるチャーム付

パーティールーム有

●30人以上で貸切可 ●50人まで収容可

南風 Lounge&Bar

ワンランク上のラウンジバー

テーブル席

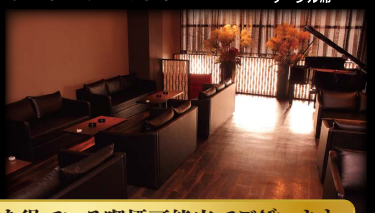

飲み放題プラン

【120分】(チャージ料込)

スタンダード ¥3,000

プレミアム ¥3,500

●プレミアムプランはメニューほぼ全てよりお選びいただけます。

SYSTEM チャージ料金 ・カウンター席 10席 ・テーブル席 24席 お一人様 ¥730

※価格はすべて税込です

両店ともに「たばこ出張販売許可」を得ている喫煙可能店でございます

Lounge&Bar	北風	函館市本町8-20 みつわビル5F TEL 0138-31-9118	営業時間／18:00-翌3:00 (L.O.2:30) 定休日／木曜・第3水曜
Lounge&Bar	南風	函館市本町5-16 第6KHビル2F TEL 0138-83-2997	営業時間／19:00-翌2:30 (L.O.2:00) 定休日／日曜・祝日
ステーキ・海鮮 鉄板焼	北風	函館市本町8-20 みつわビル5F (Bar北風店内) TEL 0138-83-2325	営業時間／18:00-22:30 (L.O.) 定休日／木曜・第2・3水曜

喫茶 パレドール

since 1979

魂を込めたコーヒーが訪れる人たちの原点の味に

41年前、函館市宮前町で創業した「喫茶パレドール」は、白鳥町に移転し今年30周年。現役で動くレトロなテーブルゲーム機や店名が刻印されたガラス製の仕切…2代目の若林剛史さんが父・祝夫さんから受け継いだ古き良き昭和の雰囲気をそのままに伝えている。若林さんは、「コーヒーは入れる人の〝呼吸〟が大切」と言い、湿度や気温を見極め、焙煎控えめで苦味を抑えた豆から、芳醇な甘みとクセになる酸味を引き出している。昔ながらの「焼きサンド」や白と黒の組み合わせが好きという若林さんのイメージから生まれた「コーヒーゼリーパフェ」も人気。ほとんどの客がカウンター席で過ごし、こだわりの味を楽しむひと時は知らない人同士も自然に親しくさせるという。「マスターがいつも変わらない味と落ち着いて話せる空間を作ってくれ、年代を問わず来る人の原点になっている」と常連客。「おかえりなさい」「いってらっしゃい」、そんな言葉が日常のこの店は、味わい深いコーヒーのように人々を惹きつけている。

函館市白鳥町13-23 ☎090-5955-4156
9:00〜17:00
日曜定休　禁煙　P有り
［MAP］

アップルクーヘン

地元食材をふんだんに使った季節替わりの南仏系フレンチ料理を提供する「ラ・リヴィエール」。入口近くのショーケースの中には佐々木宏次オーナーシェフ手作りのケーキがずらりと並ぶ。優しい焼き色の「アップルクーヘン」（３８０円）はオープン当初から２０年以上愛され続けている一品。みずみずしい食感を残す地元産リンゴの甘酸っぱさを、甘さを抑えたキャラメルソース、芳醇なシナモン、バターを効かせた生地が引き立てる。素材の持ち味を大切にした素朴な味わいは、店でのランチやディナー後のデザートに、また自宅でのブレイクタイムにもふさわしい。

cake&restau ラ・リヴィエール

函館市鍛治2-39-12　☎0138-55-1130
ランチ11:30〜14:30、ディナー18:00〜21:30
日曜・祝日のディナーは17:00〜21:00（各30分前L.O）
ケーキのテイクアウトは11:30〜21:00　月曜定休　禁煙　P有り

［MAP］

PR

絶品スイーツを召し上がれ

趣向を凝らしたオリジナルスイーツで
ゆっくりと春のティータイムを…

小春 850円　**イチゴデラックス** 1,200円

春が詰まったおいしい スイーツが勢揃い♡

豊富なスイーツメニューを提供する同店。春のおすすめ「イチゴデラックス」は濃厚な山川牛乳ソフトとさっぱりとしたイチゴアイス、トッピングにフレッシュなイチゴを1パック丸ごと使用した豪華なパフェ。ほか、抹茶とバニラのミックスソフトに果物がたっぷりの「小春」も人気。

4種のクレープ
各500円（平日限定）

パフェとお食事の店 パーラー花車（花園温泉内）

函館市花園町40-34　☎0138-55-8607
平日15:00～22:00、日曜・祝日12:00～22:00
（食事21:00L.O）　月曜定休　分煙　P有り
750円以上のパフェを注文の方にはコーヒーサービス
（平日全日と、日曜・祝日12:00～14:00）

MAP

3色こんにゃく餅（いちご・ゆず・抹茶）**と黒糖葛餅セット** 500円

“おそば屋さんの和スイーツ” 食後のデザートにいかが？

3色の透き通った淡い色合いがかわいらしいこんにゃく餅は、フルーツの甘酸っぱさと抹茶の風味が楽しめ、黒糖ときなこが香る葛餅も同時に味わえるおすすめセット。不動の人気「抹茶パフェ」は、さっぱりとした抹茶とバニラのアイスクリームに小倉あんの甘味がベストマッチ。

抹茶パフェ
650円

函館そば処 西陣本店

函館市陣川町103-177　☎0138-85-8591
昼11:00～14:00（L.O）
夜17:00～23:00（22:00L.O）
無休　昼 禁煙　夜 喫煙可　P有り
クレジットカード利用可

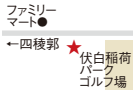

はこだて自由市場

新物のめかぶたたきが入荷しました☆

㈱杉山商店
杉山さん

浜ゆでのタラバに毛ガニ、おいしいよ♪

㈱�み佐藤商店
豊浦さん

駐車場完備！車でもラクラク買い物できます！

駐車場
佐藤さん

市電1日乗車券
ご利用の方限定
自由市場でお買物すると
100円 キャッシュバック!!
引換受付時間 8:00～16:00まで
さらに！各店舗でサービスあり！
※お買物時の店舗の印鑑が必要です。

毎月8日・18日は「自由市場の日」
※日曜日の場合は前日に行います。

函館市新川町1-2 ☎0138-27-2200
日曜定休 6:00頃から17:00前後まで営業

はこだて自由市場 検索

函館朝市
えきに市場

函館市若松町9番19号
営業時間／AM6:00～PM2:00 ☎0138-22-5330

目玉商品！
500円丼！（税別）
♪その他、多数丼ぶりあります♪

えきに市場内で購入された商品は2階で調理OK!

お車で来ても安心!!
60分無料駐車場
（ホテルニューオーテ専用駐車場）
えきに市場向かい
ごゆっくりお買い物、お食事を楽しんで頂けますよう駐車スペースをご用意!
※各店舗で無料駐車券を発行いたします。
えきに市場でのお食事、お買い物は無料駐車場をご利用下さい

元祖 イカの水しぶきを独り占め
いか釣り堀
毎日6時～13時
いか釣り（調理込）
¥600～（税込）
※その日のイカの相場により料金の変動あり。詳しくはお問い合わせ下さい。

LAWSON

営業品目
- ウッドデッキ材料販売
- 国産枕木・新品枕木製造・販売
- 公共工事（木柵、木橋、看板、ベンチ）等の製造・販売

※青森ヒバ、国産杉材・桧材、高耐久性防腐処理

青森木材防腐（株）

函館事務所 函館市港町1丁目17-8 TEL0138-42-2322

本社工場／青森県上北郡七戸町字原久保95-37 TEL0176-62-6464

http://www.aobou.com/

春らんまんの名所を巡る

青森・岩手絶景旅

心待ちにした雪解けとともに、花々のつぼみがほころぶ春
北東北が誇る世界遺産や有数の景勝地を彩る
うららかな陽気や新緑の息吹を各地の歴史と共に満喫したい

岩木山 / 青森県

標高1,625mという県内で1番の高さを誇り、津軽平野のどこからでも姿を見ることができる名峰。広く裾野を引く美しい姿から“津軽富士”の異名を持ち、地元では古来より信仰の対象として「お岩木山」「お岩木様」と呼ばれ親しまれている。1975年には津軽の名山として津軽国定公園に指定。日本百名山および新日本百名山にも選定されている。■問い合わせ／岩木山観光協会　☎0172-83-3000

十二湖の青池 / 青森県

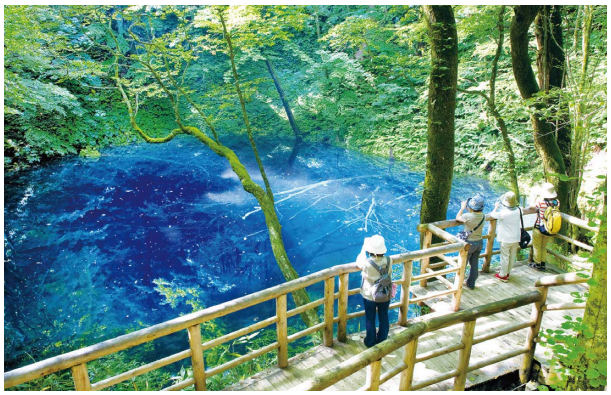

33の湖沼群からなる「十二湖」があるのは、世界自然遺産「白神山地」の青森県側西部のブナ原生林地帯。青インクを流したような神秘的な色彩で有名な「青池」には、水中に朽ちたブナの大木が横たわり、太陽と見る角度により千変万化する幻想の世界が広がる。同じように青色の湖水が美しい「沸壺（わきつぼ）の池」の湧水は「平成の名水百選」にも選ばれており、新緑の季節には絶好のトレッキングコースになっている。■問い合わせ／深浦町観光課　☎0173-74-4412　写真提供／深浦町観光課

奥入瀬渓流 / 青森県

十和田湖畔子ノ口から焼山まで約14km続く風光明媚な渓流地。噴火による土砂から生まれた独特な渓流沿いには豊かな樹々や奇岩が連なり、14カ所の滝が点在することから「瀑布街道（ばくふかいどう）」とも呼ばれる。5月半ば頃には足元に花が咲き始め、6月に入ると青々と茂る目にも鮮やかな緑の中、せせらぎに耳を傾けながら自然が織り成す見事な景観を楽しむことができる。■問い合わせ／奥入瀬渓流館　☎0176-74-1233　写真提供／十和田奥入瀬観光機構

毛越寺（もうつうじ）/岩手県

平泉町には平安時代、奥州藤原氏が築いた寺院や庭園が今も残る。藤原氏2代・基衡（もとひら）、3代・秀衡（ひでひら）の時代に多くの伽藍（がらん）を造営した「毛越寺」。「大泉が池」周辺の花菖蒲園（はなしょうぶえん）に植えられた300種3万株の花菖蒲が6月下旬から見頃を迎える。紫色の「揚羽（あげは）」、薄紫色の「初鏡（はつかがみ）」などが凛（りん）として咲く姿は、見る人の心を癒やす。6月20日～7月10日に「毛越寺あやめまつり」を開催する予定、国の指定重要無形民俗文化財「延年の舞」を披露する。■西磐井郡平泉町平泉大沢58　☎0191-46-2331　8：30～17：00※11月5日～3月4日は16：30まで拝観料／大人500円、高校生300円、小・中学生100円

八幡平（はちまんたい）アスピーテライン/岩手県

八幡平市から秋田県鹿角市までをつなぐ山岳道路「八幡平アスピーテライン」の春の風物詩「雪の回廊」は4月中旬に開通、5月中旬頃まで見られる。除雪作業でできた垂直な雪の壁の高さは最大7～8m。豪雪地帯ならではの圧巻の景色が27㎞も続く。雪の回廊を縫うようにして車で走り抜けた後は、麓の「八幡平市さくら公園」などで桜も満喫できる。■問い合わせ／八幡平市観光協会　☎0195-78-3500　写真提供／八幡平市観光協会

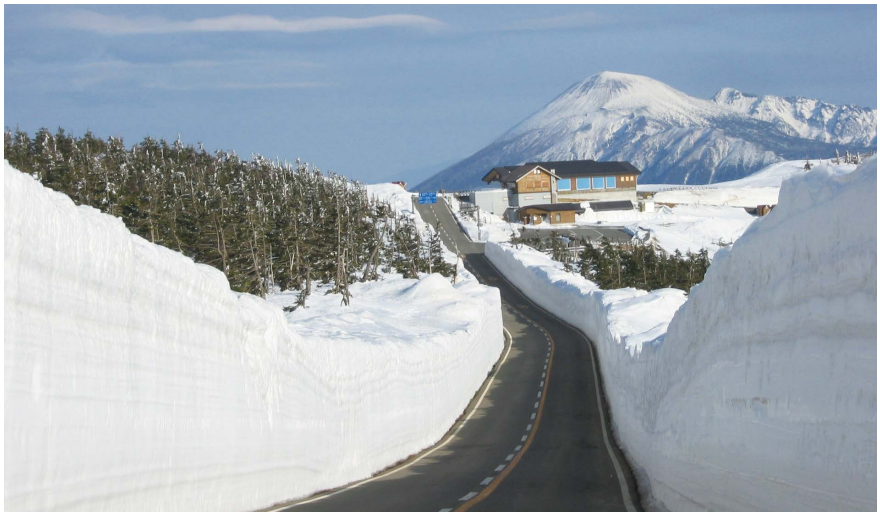

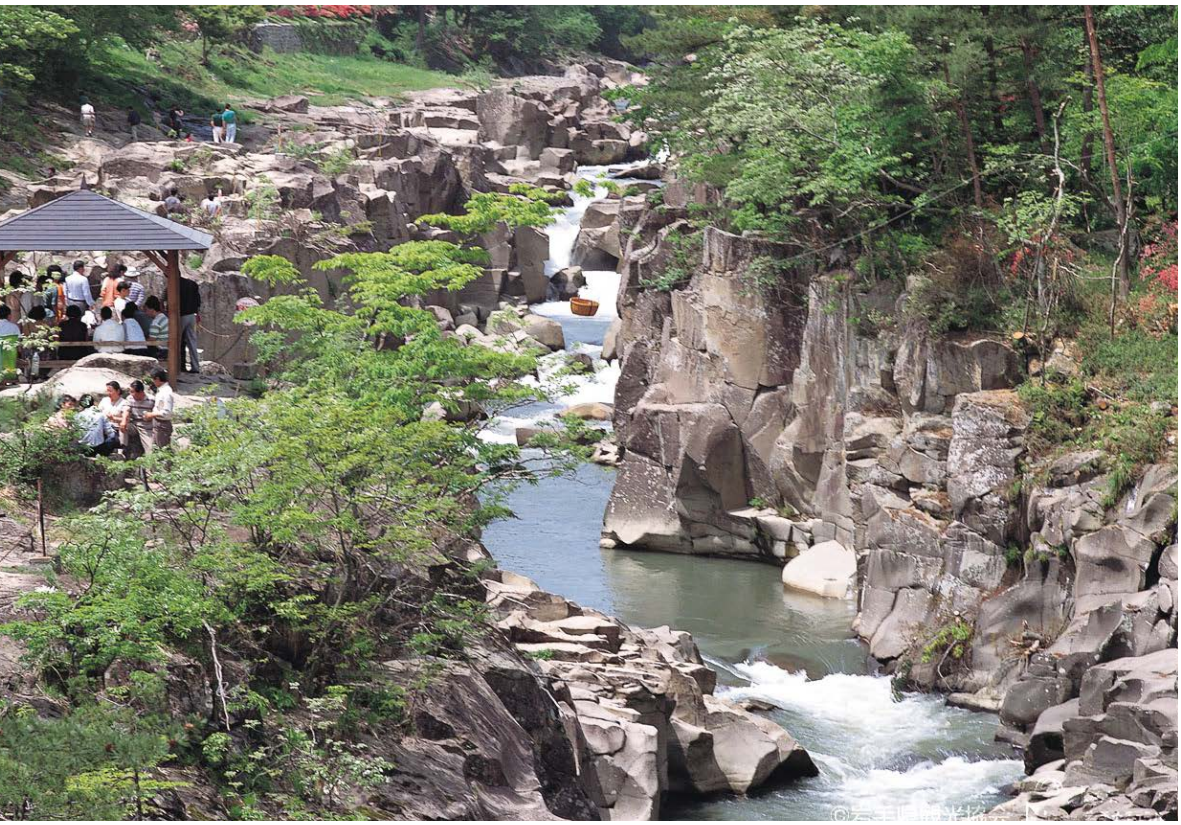

厳美渓（げんびけい）/岩手県

2㎞にも渡る渓谷美を眺めながら散策を楽しめる「厳美渓」は、一関市厳美町滝の上地内にある国指定の名勝・天然記念物。サクラなどの春の花々に彩られる川辺、水流や滝が巨大な岩石を浸食し作り出した奇岩・怪岩、上流と下流で表情を変える川の流れと、変化に富んだ景色は見る人を飽きさせない。散策中、渓流を挟んだ対岸からロープ伝いに運ばれる名物“空飛ぶだんご”で一息入れるのもオツだろう。■問い合わせ/一関市観光協会　☎0191-23-2350

当時の生活を伝える遺跡群を見学し古代ロマンに浸る

2021年の世界文化遺産登録を目指し北海道と青森、岩手、秋田の北東北3県が連携して取り組んでいる「北海道・北東北の縄文遺跡群」。今年、国からユネスコ（国連教育科学文化機関）への推薦書も提出され、ますます注目が集まっている。

縄文遺跡群は今から約1万5000年前～2300年前、1万年以上にわたり営まれた農耕以前の人々の生活を今に伝える。世界文化遺産登録を目指しているのは、日本最大級の集落跡で膨大な量の土器や石器、交易品などが出土した「三内丸山遺跡」（青森県青森市）、遮光器土偶が有名な「亀ヶ岡石器時代遺跡」（同つがる市）、植物質の道具や漆器が発掘された「是川石器時代遺跡」（同八戸市）、当時の祭祀や儀礼の様子が分かる「御所野遺跡」（岩手県一戸町）など貴重な計17資産。また、官民で縄文に関するイベントやフォーラムを開催し、地域でも盛り上げムード満点だ。自然豊かな東北の美しい景色とともに、縄文人の息吹を感じる遺跡を見学し、古代へと思いをはせてみたい。

青森・岩手の縄文遺跡群

大平山元遺跡
青森県東津軽郡
外ヶ浜町蟹田大平山元

三内丸山遺跡
青森県青森市三内丸山

田小屋野貝塚
青森県つがる市
木造館岡田小屋野

写真提供/つがる市教育委員会

亀ヶ岡石器時代遺跡
青森県つがる市木造館岡

小牧野遺跡
青森県青森市野沢小牧野

二ツ森貝塚
青森県上北郡
七戸町貝塚家ノ前地内

［関連資産］
長七谷地貝塚
青森県八戸市桔梗野工業団地

是川石器時代遺跡
青森県八戸市是川

大森勝山遺跡
青森県弘前市大森勝山

写真提供/弘前市教育委員会

御所野遺跡
岩手県一戸町岩舘御所野

春の旅おすすめ情報

六花酒造株式会社

函館限定 おすすめの地酒

函館産米を100%使い世界遺産白神山系地下伏流水で醸し出した、穏やかな香り立つ「特別純米酒　巴桜」は函館のおいしい料理にぴったり。「お楽しみいただける料飲店の問い合わせは、左記の㈱イチマスまで」と同店。

函館近郊での取り扱い料飲店のお問い合わせは、
㈱イチマス　函館市湯川町1-26-29
☎0138-57-3251

青森県弘前市向外瀬豊田217
☎0172-35-4141
http://www.joppari.com

弘前市

津軽海峡フェリー株式会社

東北へのドライブ旅行は津軽海峡フェリーで！

津軽海峡ロード（函館～青森）では、多様な客室を備える全長144mの大型フェリーが24時間毎日8往復で運航。

ノスタルジック航路（函館～大間）は、北海道と本州を90分で結ぶ最短航路。

【電話予約・問合せ】
函館支店 ☎0138-43-4545
青森支店 ☎017-766-4733
大間支店 ☎0175-37-3111
（予約 9:00～18:00）

【WEB予約】
https://www.tsugarukaikyo.co.jp
（24時間受付）

津軽海峡フェリー　検索

＼台数限定 予約受付中！／
出発5日前までのWEB予約限定
最大8名まで定額
海割 Unlimited ドライブ
青森 片道 函館 15,800円
大間 片道 函館 12,800円
対象期間：2020年2月1日（土）～12月31（木）

青森市
大間町

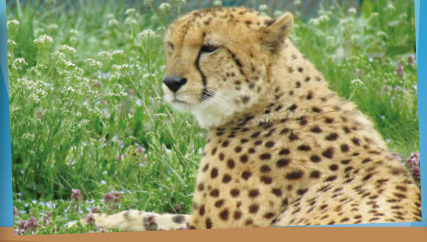

岩手藤沢 野生の王国

岩手サファリパーク

迫力満点！動物たちとの距離は数cm！
多種多様な動物達があなたをお待ちしています！

エサやり体験もできるよ！

営業時間

開園時間 ［全日］
9:00▶17:00
※最終入場は16:20分になります
※季節により変動あり、詳しくはHPまで

休園日 毎週 **水曜日**

料金

大人 **2,700円**　子ども **1,500円**　シニア **1,500円**

※子ども料金は3歳以上小学生以下です。
※シニア料金は65歳以上の方。年齢を証明できる身分証（運転免許証、保険証など）を必ずご提示ください。
※各種団体割引もございます。

動物とふれあえる

ドライバーのガイド付き園内バスも運行中♪

岩手サファリパーク　検索

動物の様子を配信中！ facebook▶

ゾウの背中にみんなで乗ろう！

〒029-3311
岩手県一関市藤沢町黄海字山谷121-2
TEL0191-63-5660

［第一種動物取扱業登録］
●氏名:株式会社東北サファリーパーク●事業所の名称:岩手サファリパーク
●事業所の所在地:岩手県一関市藤沢町黄海字山谷121-2●種別:展示
●登録番号:岩手県指令 一保セ展 第00010号●登録年月日:平成19年11月27日
●登録有効期間末日:令和4年11月26日●動物取扱責任者:塚越麻美

パーク内にある食堂オアシスでは、団体様向けの特別メニューやお弁当をご予算に応じて調理いたします。詳しくは電話にてお問い合わせください。
TEL0191-63-5660

アクセス　新函館北斗駅 ……北海道・東北新幹線【最速2時間51分】……▶ 一ノ関駅 ……車またはタクシー【約35分】……▶ 当園

全国各地の北海道物産展で好評 店舗で提供開始

めん処 はなぶさ

新メニュー「岩のり塩らーめん」（780円）は、真昆布ダシの旨味豊かな透き通ったスープに中太のちぢれ麺が良く絡み、岩のりが磯の香りと風味を加える一杯。やわらかな豚ロース肉を使用したチャーシューは、大ぶりで食べ応えがある。「北海道産の食材を厳選し、手間暇を惜しまず提供しております」と同店。

函館市上湯川町46-5　☎0138-84-6471
11:00～15:00、17:00～20:00
※スープがなくなり次第終了
月曜定休
（祝日の場合は営業し、翌日休み）
P有り　禁煙
キャッシュレス決済利用可
MAP

4月25日マジックショー開催 驚きと笑いで楽しいひとときを

ウェスタンキッチン

函館を中心に活躍するパフォーマー・GHOSTさんによるマジックを食事と一緒に楽しめるディナーショー。開場18時半、開演19時から2時間のショー（延長の場合もあり）で、チケット代は料理と2時間飲み放題付き1人3，500円。「観覧者参加型の時間もあります。反響があれば定期的に開催したい」と同店。30人限定なので予約はお早めに。

函館市梁川町18-20　☎0138-33-6150
18:00～23:00（予約があれば17:00～）
※月曜は前日までの予約で営業
P有り　喫煙可
キャッシュレス決済利用可
（宴会は現金のみ）
MAP

ボリューム満点の新メニュー “鶏”の旨味を楽しむ

らーめん函館 武蔵

「鶏丸醤油らーめん」（850円・税別）は、鶏ガラ・豚骨のコク深いダブルスープと、自家製のタレを使用する特製のしょう油ラーメンの上に、甘辛く炒め合わせた鶏モモ肉、キャベツ、タマネギ、ニンジンがふんだんに乗る、食べ応えのある一杯。中太のちぢれ麺がスープと良く絡み、炒め野菜の香ばしさと新鮮なネギの風味が食欲をそそる。

七飯町鳴川3-16-3　☎0138-64-4840
11:00～15:00
17:00～21:00
月曜定休　禁煙　P有り
キャッシュレス決済利用可
MAP

2020年度新規生徒募集中 月謝はリーズナブルに

海川学習会

中学校や高校、フリースクール、大手の看護公務員専門予備校などで、豊富な指導経験を持つ海川史博代表が少人数・個別指導塾を開校。“ 基礎と基本 ”の習得を重視したオリジナルの指導法と教材を駆使し、小学生から高校・大学受験、社会人の看護学校受験、高卒認定試験対策にも対応。生徒の個性と弱点に合わせた“ 熱血指導 ”を受けられる。

函館市日吉町2-38-17
☎090-6263-5168
9:00～23:00
（指導曜日・時間は応相談）
MAP

人気店が本町で待望の営業再開 土曜の夜はちょい飲みの店に

担々麺の店 TANTAN
タンタン

他店で間借り営業していた「TANTAN」が昨年末に店舗を構え営業を再開した。店内はカウンター7席のみ。メニューは辛さが選べる「担々麺」（900円）と「汁なし担々麺」（850円）の2種類で、白むすびをサービス（数量限定）。また、土曜の夜のみ“ 早飲みの店 ”としてつまみと酒を提供する「酒場 丹々茶屋」を営業している。

函館市本町4-25　五番街ビル1F　☎非公開
火・水曜12:00～14:00
木・金曜18:00～20:00
※なくなり次第終了
土曜17:00～21:00（丹々茶屋）
日・月曜定休　禁煙
MAP

毎週土曜は「しゅうまいの日」 お得に「ホッキしゅうまい」を

てづくりしゅうまい 華隆
かりゅう

北海道産のホッキと、フレッシュポークの旨味が詰まった「ホッキしゅうまい」（通常6個972円、8個1,296円）は、全国各地の北海道物産展でも人気。毎週土曜は、6個パックを650円で販売している。七飯町で栽培された“王様しいたけ ”を使用した「王様しいたけしゅうまい」（8個1,404円）など、厳選素材を使用した品々が揃う。

北斗市飯生3-2-12
☎0138-73-2136
9:00～18:00　日曜定休
キャッシュレス決済利用可
MAP

ANA（全日空）

格安航空券

JAL（日本航空）

航空券は全国・全路線（LCC除く）お取り扱いしております。

GW及びお盆期間の航空券も発売中

航空券代金の詳細は

0138-52-1700へお問い合わせ下さい。

★当店、スカイチケット（有限会社スカイコーポレーション）と東京都の旅行代理店、skyticket.jp（株式会社アドベンチャー）とは一切無関係です。お問い合わせの際はお間違えのないようにお願いします。
また、弊社は航空券販売にあたり、航空券代金の他にお客様より手数料等はいただいておりません。

高価買取商品

- ●ANA（全日空）、JAL（日本航空）その他各種株主優待券
- ●ギフト券・商品券　額面の95%
- ●ビール券798円⇔740円～・ビール券504円⇔460円～
- ●テレカ 50度数250円・105度数600円
- ●普通切手額面63円以上（シート80%・バラ70%）
- ●記念切手額面50円以上（シート70%・バラ60%）

函館⇔札幌 高速バス
［高速はこだて号］回数券
1枚3,950円、2枚以上3,800円（1枚）で販売中!!

スカイチケット　函館スカイチケット　検索

函館市駒場町7-5　定休日／日曜日
営業時間／
平　日9:30～19:00
土曜・祝日9:30～16:00
0138-52-1700
※販売・買取価格は在庫状況及び相場変動により予告なく変更することがございます。

←本町　本通　湯川町→
深堀町電停
↓競輪場

今月のオススメ商品

COACH NEW YORK

希少 スターウォーズコラボシリーズ

コーチ Tシャツ（スターウォーズコラボ）
当店通常価格36,000円の品
17,800円

コーチ キャップ
当店通常価格20,000円の品
9,980円

コーチ キーホルダー各種
◆チューバッカ
◆ヨーダ
◆ハン・ソロ
◆レイア姫
当店通常価格20,000円の品
8,980円

コーチ サンダル
当店通常価格21,000円の品
16,800円

※価格は各税別

皆様、こんにちは。人見町にあります、オレンジの看板が目印の「セレクトショップ クレア」です。春の陽気に誘われて、フラッと出かけたくなる、そんな季節にぴったりな、クレアのレアキャラを見に来ませんか？
まだ来店された事がないあなたも！
ぜひお越しください。

日本流通自主管理協会（AACD）会員企業（会員番号R-0145）
海外直輸入セレクトショップ クレア
〒040-0005　函館市人見町５番１号
TEL.0138-30-3211
■営業時間／10:00～18:30 ■定休日／火曜日
詳しくはホームページをご覧ください。
直輸入.com　検索

Direct Import Select Shop CREA

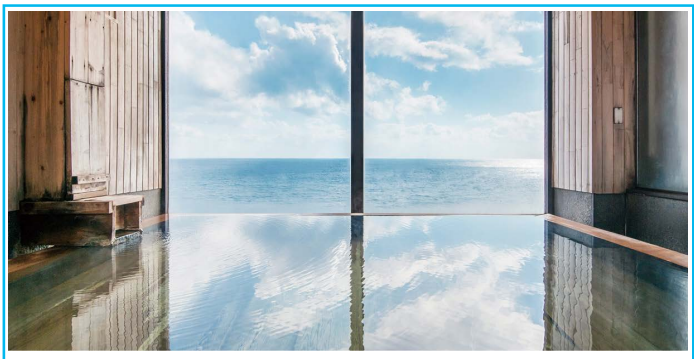

イマジン ホテル＆リゾート函館

リニューアル 1周年記念宿泊プラン

6月末日まで平日お一人様一泊朝食付

6,000円（税込）

※お部屋はお選びいただけません
※別途入湯税150円を申し受けます
※夕食追加の場合、プラス2,000円（税込）を申し受けます。
※休前日はプラス1,000円（税込）を申し受けます。

imagine hotel & resort hakodate

Bridal Fair

4/19 sun , 26 sun
5/10 sun , 24 sun
10:00～18:00　要予約・参加無料
平日のご相談も承ります。
お気軽にお問い合わせください♪

食べたい!!! 見たい!!! 着たい!!!
すべて叶うプレミアムフェア♪

ドレス試着　チャペル見学　料理試食　会場見学

ゼクシィネット掲載中

イマジン ホテル＆リゾート函館
出会いと思い出をつむぐ、異国リゾート。

TEL 0138-57-9161
MAIL▶hr-hakodate@imgnjp.com
〒042-0932 北海道函館市湯川町3-1-17
URL https://imaginehakodate.jp

湯の川市電（終点）
至トラピスチヌ修道院
至五稜郭
松倉川
ローソン
漁火通り
根崎公園
函館空港
熱帯植物園
イマジン ホテル&リゾート函館
ACCESS▶函館駅から車で20分

昆布〆あわび入り 粒うに

有限会社ヤマチュウ食品

函館市花園町25-3（本社）　☎0138-83-6531
問い合わせ時間 9:00〜17:00
土・日曜、祝日定休
［MAP］

■□■□■ 素材の味を生かす加工技術で地元に根差す企業に発展

北海道産の原料を中心に、イカの粕漬けや松前漬け、乾燥珍味など水産加工商品を幅広く製造・販売する「ヤマチュウ食品」。地元の海の幸の魅力を引き出す加工商品の製造を目指し、２００３年に会社を設立。奥尻町産のウニと天然ならではのやわらかさを生かしたアワビを惜しみなく使い、生ウニのような食感と味わいを実現した「昆布〆あわび入り粒うに」は、２０１５年度の北海道加工食品コンクールで北海道知事賞を受賞。２０１７年にはさらにウニの甘みを引き出すため、昆布エキスを加えた「うに丸」で同賞を受賞するなど、３年連続で粒ウニ商品が表彰を受けており、２０１８年には健全な地場産業として農林水産業と連携し、地域産業の発展に貢献した企業として、食品産業優良企業等表彰より「農林水産省食料産業局長賞」を受賞した。宇苗社長は「納得のいく味を作り続け、少しでも雇用の場が生まれたら」と、本社のある函館市の花園工場のほか、近年は日乃出町、せたな町へと工場施設を増設。日乃出工場直売店には津軽海峡を一望するカフェスペースも併設し、観光客や地元の人たちに憩いの場を提供している。

漁師の父と取り組んだ粒ウニの商品開発

「粒うに」の原型が誕生したのは50年前の奥尻島。漁師だった父親の下、学生時代から漁に出ていたという宇苗社長は、ウニやアワビなど奥尻町特産の鮮度の良い魚介を食べて育ったが、当時は冷蔵庫が普及していない時代。ウニの保存方法は、蒸したり、干したりするのが一般的で、新鮮な生の状態の味や食感を伝えるのは容易ではなく、「奥尻の良い物を本来の味で食べてもらいたい」と父親と共に2年がかりで商品の開発に取り組んだ。それまでは考えられなかったというウニを水に通す手法を用い、塩分濃度、水温、漬け込み時間を試行錯誤。添加物を使わず塩だけで漬け込みたどり着いた味は、ウニの持つ濃厚な甘みが一層際立ち、冷凍技術の進化により長期保存が可能になった現在では、解凍後も生ウニのような粒立った食感を残す独自の加工技術を築き上げた。「粒うに」から始まった地場の素材を生かす精神はほかの商品にも受け継がれ、「函館、奥尻を始め、それぞれの土地の素材でハッとするような物を作り、世の中に広めたい」と新商品開発への挑戦も続けている。

有限会社ヤマチュウ食品 代表取締役 宇苗　良 さん

“地場造り”にこだわり、その土地ならではの魅力を発信

地域の活性なくして会社なし作る喜びを次世代にも届ける

「ウニにしても昆布にしても、一生懸命取ってくれている人がいる。物を大切にしなければ良い物は作れない」と話し、工場で粒ウニの手詰め作業を自ら行っている宇苗社長。イカの不漁や、漁師人口の減少など、水産現場には課題も多いというが、「地域の活性化なくして会社は成り立たない」と、道の駅「しかべ間歇泉公園」を運営する株式会社シカベンチャーに協力し地元の天然根昆布を使った「根昆布だし」の製造を請け負ったのを皮切りに、道内各地からの依頼を受け、各土地の特産物を使った商品開発にも力を注ぐ。今年2月からは〝地場造りシリーズ〟として函館市産真昆布とガゴメ昆布を使った「昆布だし」の販売もスタートし、青森県産の黒ニンニクとガゴメ昆布やアカモクから開発した健康飲料の販売も行う。「地場の素材で開発した商品が大きく成長すれば、若い人たちも商品加工に興味を持てるかもしれない。地元の物で商品を作る喜びや、売る喜びを伝えたい。まだまだやりたいことがある」と、北海道の将来を見据えながら、新たな構想を絶えず膨らませている。

「守る」のではなく、「創造」する自然と環境。

株式会社 環境科学研究所

事業内容／分析（水質分析、大気分析、土壌・廃棄物・製品分析、食品栄養成分分析）、
測定・調査（事業活動に関する測定、アスベストなど環境全般に関する測定・調査）、
清掃・検査（貯水槽・給水管清掃・排水管清掃、浄化槽管理、簡易水道検査、地下タンク漏洩検査）

設立／1981年3月　資本金／30,000,000円

業種／環境計量証明事業、水質等検査事業、産業用設備清掃維持管理事業

社長からひとこと

代表取締役　藤島　浩

当社は２０１８年から北海道エア・ウォーター株式会社のグループ会社となり、創業以来培ってきた技術力と、増強した資本力を基礎に、お客様からの信頼にお応えする態勢を整えています。社員は“基本”に忠実かつ真摯に仕事に取り組む姿勢を行動指針に、期待に応える品質の実現と付加価値作りに向け、努力を重ねております。

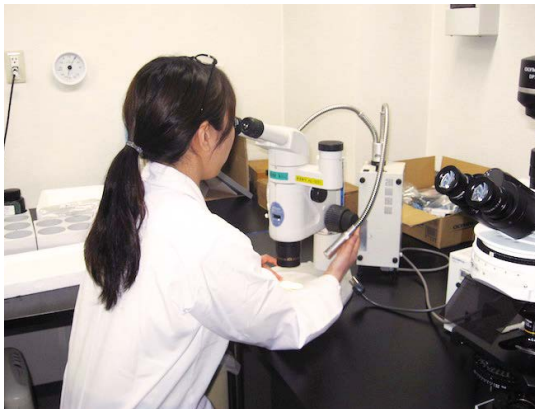

環境基本法をはじめとした法令・条例の順守を徹底し、日常生活を取り巻く環境に関わるさまざまなデータの測定・分析・検査を行う同社は、１９８１年に函館市内の有識者たちにより発足。水質・土壌などの成分分析、作業環境・住環境の各種測定・調査や貯水槽・浄化槽・上下水道の配管の清掃・検査など、幅広く事業を展開している。２００５年、品質マネジメントシステムに関する国際規格「ＩＳＯ９００１」の認証を取得。現在までに培ってきた確かな技術力と、高精度のデータ分析を通し、〝環境リスク対策〟に向けた有用な情報を、官庁や自治体、一般企業向けに提供している。

函館市西桔梗町28-1
☎0138-48-6211
http://www.leskk.co.jp/

〔MAP〕

“企業探訪”は函館新聞電子版にて毎週月・木曜日連載中

入居者様の声

「ここに入居していた４０年来の友人Ｍさんに勧めてもらって入居しました。草取りも雪かきも管理人さんがしっかりしてくれて心配はないし、Ｍさんともよく行き来してお話ができるし、毎日がとっても楽しいです♪」　（Ｈ様・女性）

「ここの一番の自慢は朝日がしっかり家の中に入ることなんです。押入れの一番奥まで光が入るの！あとは近くになんでもあること。病院、バス停、電車道路、郵便局…歩くのが好きだから楽しみの一つなんです。」（Ｍ様・女性）

物件仕様

■所在地：函館市川原町 18 番 1,2,3 号 /■構造：鉄筋コンクリート造５階建 /■総戸数：110 戸 /■築年数：昭和 51 年 8 月 /■学校区：柏野小学校、深堀中学校 /■設備仕様：都市ガス、浴室・トイレ別、BS 衛星放送対応、温水洗浄便座 /■共益費：3,700 円 /■火災保険料：18,000 円（２年間）/■駐車場：１台 5,000 円 /■権利金：賃料の１ヶ月分

１号棟 2DK	■賃料：40,300 円～ ■専有面積：57.31 ㎡～57.73 ㎡	2･3 号棟 2LDK/3DK	■賃料：38,300 円～ ■専有面積：45.27 ㎡～45.70 ㎡

周辺環境

ユートピア川原 ― 徒歩５分 ― 函館市電「深堀町」停 ― ５分 ― 函館市電「五稜郭公園前」停 ― 10分 ― 函館駅前

■函館市電「深堀町」… 徒歩５分 (400m)
■国立函館病院 … 徒歩３分 (240m)
■柏野小学校 … 徒歩 16 分 (1,280m)
■深堀中学校 … 徒歩 10 分 (800m)

［貸主］(公社)北海道宅地建物取引業協会会員 北海道知事 渡島(4)第992号
センチュリー21リード不動産
センチュリー２１の加盟店は、全て独立・自営です。
TEL. 0138-26-5533
〒040-0033
函館市千歳町27番8号
リード不動産は NPO 法人はこだて出会いサポートセンター JUNOALL を応援しています。
広告有効期限 /2020.5.31
お問い合わせ 物件情報など ホームページ から♪

函館新聞 電子版 HAKODATE SHIMBUN DIGITAL

函館新聞電子版

電子版オリジナルコンテンツを追加
企業探訪　起業人

記事更新時間は午前3時と午後5時 速報記事は随時更新

会社でも、旅行中でも、ご自宅でも　函館新聞電子版

個人・法人プラン
電子版コース
月額 1,580円
電子版のみをご利用いただく場合のコースです。

購読申し込み
お申し込み月は電子版の購読料無料（最大１ヵ月）
函館新聞　コース　検索
※お申し込み月は無料となりますが、お申し込み当月内に解約した場合は1カ月分の月額料金がかかります。

試読申し込み
函館新聞電子版を1週間だけ無料でご利用できます。
函館新聞　試読　検索
※1人に付き1回までとさせていただきます。

電子版コースをご購読の方は
函館新聞社発行のフリーマガジン
HAKORAKUを［ハコラク］
ご自宅・会社へ毎月お届け！

まずはアクセス！ https://digital.hakoshin.jp/　函館新聞　検索

函館新聞社 メディア局デジタルメディア部　メール digital@hakoshin.jp　☎0138-40-7733（受付／月～金10:00～17:00）

お申し込みについて
・函館新聞電子版の有料会員登録は函館新聞ホームページからお申し込みください。
・お申し込みにはお支払いのためのクレジットカード情報が必要です。あらかじめお手元にカードをご用意ください。

お支払方法
・クレジットカードでお支払いとなります。
・法人会員は請求書発行の年払いも可能です。※函館新聞本社よりご請求書を発行いたします。

麻雀クラブ シーサイド

◆全個室・新型全自動卓
1卓1時間 1,200円

5時間以上のご利用で
お食事サービス
カレーライス・牛丼
たぬきそば・うどんより一品

オール全自動卓完備
冷暖房
空気清浄機完備

麻雀クラブ シーサイド
(漁り火通り・ホテルかもめ1階)
函館市宇賀浦町6番1号(啄木小公園並び)
お問い合わせ AM10:00～
☎0138-32-2222

雀荘 ジャンハート

◆オープンフロア
1卓1時間 1,000円

◆個室
1卓1時間 1,200円

雀荘 ジャンハート
(ホテルハートイン1階)
函館市東雲町13-7(大門グリーンベルト沿い・市役所そば)
お問い合わせ AM10:00～
☎0138-23-4181

Let's サンシャインで 大人気!

ボウリング!!

6名様からのご利用でお得な予約プラン!

ボウリング2ゲーム ＋ 貸し靴込み ＋ ドリンク付き ＋ 参加賞付き

※前日までにお申し込み下さい。

当店では、お客様のお手が触れる部分の除菌を徹底しております。

★大人★ 1,300円
★大学・専門学生★ 1,200円
★中・高校生★ 1,100円
★小学生以下★ 1,000円

15名様以上で メダル1枚サービス

【詳しい内容は、WEBサイト!その他、お得な情報盛りだくさん!!】
ボウルサンシャイン 函館 検索

TEXAS 4F
ボウルサンシャイン
営業時間 月曜日～木曜日・日曜日・祝日/10:00～翌1:00
金曜日・土曜日・祝前日/10:00～翌3:00
☎0138-53-8181 函館市梁川町9-3

読売新聞

PISA2018年調査の上位20か国・地域

順位	読解力	得点
1	北京・上海・江蘇・浙江 (27)	555
2	シンガポール (1)	549
3	マカオ (12)	525
4	香港 (2)	524
5	エストニア (6)	523
6	カナダ (3)	520
7	フィンランド (4)	520
8	アイルランド (5)	518
9	韓国 (7)	514
10	ポーランド (13)	512
11	スウェーデン (17)	506
12	ニュージーランド (10)	506
13	アメリカ (24)	505
14	イギリス (22)	504
15	日本 (8)	504
16	オーストラリア (16)	503
17	台湾 (23)	503
18	デンマーク (18)	501
19	ノルウェー (9)	499
20	ドイツ (11)	498

※( )内は前回2015年調査の順位。北京・上海・江蘇・浙江は前回、北京・上海・江蘇・広東。同得点でも順位が異なるのは小数点以下の差異による

ご存知ですか?

日本「読解力」急落 15位

過去最低タイ (国際学力調査)

2019年12月4日付読売新聞朝刊紙面より

読解力低下

本・新聞読む生徒 高得点

経済協力開発機構(OECD)が3日公表した2018年の国際学習到達度調査(PISA)の結果では、日本の15歳の読解力は、前回の8位から15位へ大きく順位を下げた。06年と並んで過去最低の順位となった。背景には、新聞などでまとまった文章に触れる時間の減少や、学習でのICT(情報通信技術)活用の遅れといった複合的な要因が指摘されている。(教育部 小林恵一、上野創)

(本文記事1面)

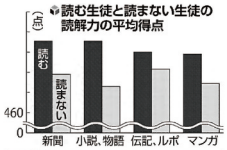

ない「無答」や「問題文の一部を(切り取って貼り付ける)コピー・アンド・ペーストしただけの解答」が目立ったという。

■ネット多

「新聞や雑誌のよう

(北京、上海、江蘇、浙江)3・8%、香港12・7%に対し、日本は25・7%。OECD平均35

「新聞を

「読解力低下」

「新聞」で「読解力」レベルアップへ

2018年の国際学習到達度調査で、日本の15歳の読解力の低下が指摘されました。
「読売新聞」や小学生向けの「読売KODOMO新聞」、中学・高校生向けの「読売中高生新聞」をご家庭で読みながら、お子さまの読解力のレベルアップに役立てませんか。

スキャナー SCANNER

読売新聞

毎日発行(朝刊)
ブランケット判
月ぎめ3,400円(税込)

読売中高生新聞

毎週金曜日発行
タブロイド判
月ぎめ850円(税込)

読売KODOMO新聞

毎週木曜日発行
タブロイド判
月ぎめ550円(税込)

お申し込みは、
最寄りのYC(読売センター)へ

春のエアコンクリーニング

冬の暖房で汚れたエアコン。夏に備えてキレイにするなら今!!
春にするエアコンクリーニングはいいことといっぱい!

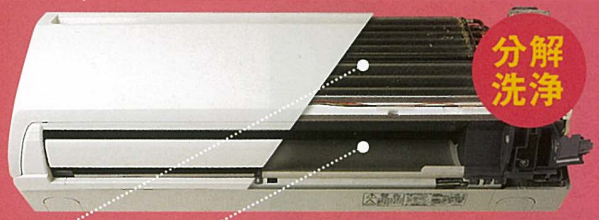

▲アルミフィンのホコリ

外せる部品は全て分解

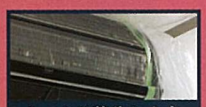
しっかり養生します

▲吹き出し口のカビ

専用機材で徹底洗浄

洗浄するとこんなに汚れが…

おそうじ本舗® × KeePer®

家だけじゃない、車もピカピカに。
プロの出張洗車＆カーコーティング

詳しくはお問い合わせください!

その他のサービスやオプションもございます。お気軽にお電話ください。お見積り無料! 土・日・祝日OK!

おそうじ本舗 「キレイ」をご提案します。

おそうじ本舗®
函館市松陰町25−25

函館五稜郭店限定
「ハコラク見たよ」で
おそうじ本舗オリジナルグッズプレゼント!

函館五稜郭店
0120-670-080

家族葬向け小規模ホール
セレモニーハウス桐花

●20〜60人のアットホームな葬儀
家族葬に最適なメインホール

●公共機関からご来場頂けます
函館駅から徒歩数分の好立地

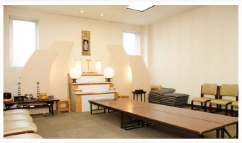

●安置室での少人数で葬儀も可能
リビングへ御遺体搬入可能

●バス・シャワー室・台所完備
御遺族の宿泊も可能です

いざという時に御家族の精神的不安や
経済的不安を少しでも解消したい。
それが、『桐花あんしんの会』です。

桐花あんしんの会　特徴

・入会金 ￥10,000のみ
・御入会者が御逝去された場合でも、名義変更で生涯引き継げます(無料)。
・2親等まで御利用頂けます。

家族葬向け小規模ホール
セレモニーハウス桐花

函館駅前 ㈲小田桐葬儀社
経済産業大臣認可 全日本葬祭業協同組合連合会加盟
函館市若松町23番9号　TEL(0138)22-1684　FAX(0138)22-1685

小田桐葬儀社　函館　検索　http://www.odagirisougisya.com/

YouTube　Google インドアビュー

高価買取

ピアノ売ってください！

北海道応援キャンペーン

お電話一本で簡単査定！

①～③をお伝え下さい！

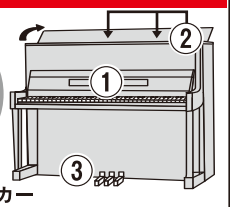

①ピアノのメーカー
②機種と製造番号③ペダルの数

通常査定額プラス＋ 10,000円～

最大20,000円UPアップで買取致します！

ハコラクを見た方限定!!

※査定価格のつくピアノに限らせて頂きます。※電子ピアノ・エレクトーン®・一部メーカーは買取り対象外です。

今、大変な時期だからこそ当社は
北海道の元気のために応援価格で買取致します！

買取りの事なら信頼と実績の当社へ！

査定は無料

詳しくは 0120-44-8818 受付時間 9:00～19:00

（株）ピアノセンター

札幌営業所／札幌市白石区中央２条５丁目５番地 (011)874-5577

http://www.pc-pianocenter.com/

スマホでカメラで

6月1日の函館の1日を残そう！

写真の日プロジェクト参加者募集！

函館新聞社は、6月１日の写真の日にちなんだ「写真の日プロジェクト」を今年も実施いたします。「後世に残したい函館・道南の風景」をテーマにした写真をご提供いただく参加者を募集しています。

参加資格

18歳以上で、函館・道南にお住まいの方。
定員25人 参加無料

応募期間

4/20～5/15

応募者多数の場合は厳正な抽選を行って決定します。5月下旬に参加者対象の説明会を開催いたします。

活動内容

6月1日の「写真の日」にちなみ、6月の函館をテーマにした風景写真を撮影していただきます。作品は市内のプロカメラマンや本紙記者による選考を経て、6月中に函館新聞に掲載するほか、提供いただいた全作品を本社ホームページで紹介いたします（公序良俗に反する内容と判断したものは除外いたします）。

※ご提供いただいた写真の著作権は函館新聞社に帰属するものとします。

申し込み
メール：pp@hakoshin.jp へ。
住所、氏名、電話番号、
「写真の日プロジェクト参加希望」を明記してください。

問い合わせ
函館新聞社編集局 ☎0138-43-2121（千葉）
※個人情報はご入会申込みの確認、照会、お問い合わせの返信時のみに使用します。
※新型コロナウイルスの感染状況によっては、実施しない場合があります。

参加者には特製ノベルティグッズを進呈

SALON FILE

hairmake v·illet's（ヴィレッツ）

スタイリスト 佐藤 まゆみさん

美容部員として培った経験を生かし トータルビューティーを提案

昨年11月にオープンした「ヴィレッツ」は、髪を通してエイジングケアとトータルビューティーを提案する美容室。札幌や函館のサロンで腕を磨いた佐藤さんは、かつて大手化粧品会社「資生堂」の美容部員を10年間務めた経歴の持ち主。当時、化粧品販売からスキンケア、メイクやエステを担当し、スタッフへの指導も任されるなどキャリアを積む中で、「美は全体のバランスが大切。骨格や目の位置、眉の形、メイクの仕方、髪型、全てが結びついていて、髪にツヤがないだけで印象は変わる」と、さらに総合的な美しさを追求すべく美容師へと転身した。

年齢と共に変化する美容の悩みについて「自分も直面してきたからこそ共感できるので、リラックスして相談して欲しい」と語る佐藤さん。目指すのはトータルエイジングケアで心身共に若返り、リフレッシュできる店。「バイオプロポーザー社」認定サロンとしてヒト由来の羊水幹細胞を使う化粧品やカラー剤、シャンプーなど使用する製品にもこだわり、ヘアケアから育毛、スキンケア、ポイントメイクまで幅広くアドバイスする。美容部員として培った確かな分析眼と一人ひとりに寄り添う気さくな人柄で、日々の暮らしに戻っても継続できる美の秘訣を伝えている。

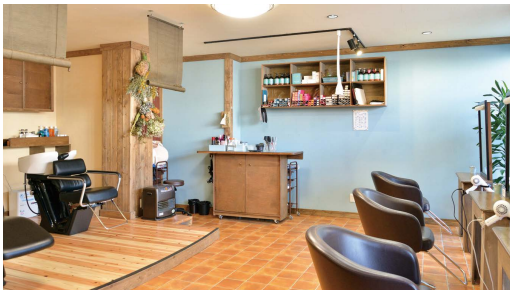

函館市旭町7-6 福尾ビル1F ☎0138-76-8127
9:30〜17:00 ※予約優先
日曜定休 P有り キャッシュレス決済利用可
MAP

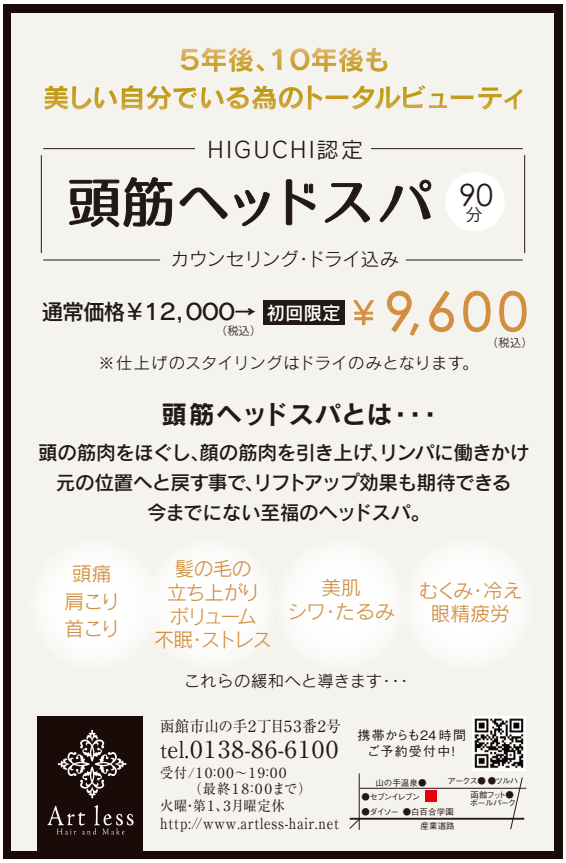

5年後、10年後も美しく輝くために…

Art less Hair and Make
アートレス

今年10周年を迎える美容室「アートレス」では、「HIGUCHI式ヘッドスパ」を導入。ヘッドスパのゴッドハンドとも呼ばれる樋口賢介氏に師事し、優れた技術を習得したヘッドスパリストが在籍。人気の「頭筋ヘッドスパ」は、顔の筋肉を引き上げ元の位置に戻すことで顔のリフトアップ効果、肩こり、目の疲れなど、さまざまな悩みに対応してくれる至福のヘッドスパ。

「頭皮の整体」が導く健康な美髪へ

Oggi hair
オッジヘア

2月にオープンした同店では、函館ではまだ取り扱いの少ない「ピトレティカ」のヘッドスパがおすすめ。「頭皮の整体」とも言われ、“イタ気持ちいい”刺激と交感神経を優位にすることで、施術後には頭がクリアになるような爽快感とフェイスラインが引き締まる感覚に。地肌から読み取れる体の状態からアプローチすることで、美しく健康的な髪へ導く土台作りをしてみてはいかが。

新感覚シャンプーで頭皮と髪を健やかに

美容室 おしゃれ館 山の手

創業３６年を迎えた地域密着型サロンのおしゃれ館は今年3月に山の手店を新規オープン。店内は白を基調とした清潔感のある落ち着いた雰囲気で、札幌市内のサロンで技術を磨き上げたスタッフが気さくな笑顔で迎えてくれる。同店ではおしゃれ館で初となる「AQUAFORTE」（アクアフォルテ）の自動シャンプー機を導入。頭皮や髪に余分な負担をかけず、適度な水圧とリズミカルな水流が、指で押さえられているような感触で新感覚な気持ち良さ。毛穴の皮脂・汚れをかき出すように洗浄することで、ヘアカラーやパーマ後の髪の傷みを和らげ、ヘッドスパとの組み合わせで極上のリラクゼーションを提供できるという。手洗いとは別次元の心地良いシャンプーで心も体もリラックスしてみては。

美容室
おしゃれ館
山の手

アクアフォルテシャンプーの 3つのいいこと!

POINT 1
頭皮・髪を優しくケア!
水流と水圧の力で洗うため、頭皮や髪をこすったりせず、余分な負担をかけません。

POINT 2
毛穴の汚れをスッキリ!
頭皮までしっかりと届く勢いのある水流で毛穴の汚れをかき出すように洗います。

POINT 3
リズミカルな水流でリフレッシュ!
水圧に強弱をつけた水流やゴシゴシ感のある動きで、頭全体が心地よく刺激されているような感覚に!

AQUA FORTE

MENU

◆カット	3,500円（ブロー込み）
◆カラー	7,000円～（カット、シャンプー、ブロー込み）
◆パーマ	6,800円～（カット、シャンプー、ブロー込み）
◆縮毛矯正	13,000円～（カット、シャンプー、ブロー込み）
◆ヘッドスパ	3,000円

※価格は各税別

パーマまたはカラーのお客様

- ●ヘッドスパ
- ●ヘアトリートメント
- ●まつ毛エクステ（40本）

3,000円相当
左記いずれかサービス
令和2年5月末まで

函館市日吉町3丁目31-1
☎0138-86-9980
受付時間／AM9:00～PM6:00
定休日／毎週火曜日・第3月曜日
P有り（7台） クレジットカード利用可

カラーの事は“ティアラ”におまかせ♪

hair craft tiara
ヘアー クラフト ティアラ

「世代を問わず、いつでもお洒落な髪でいたい…」そんな願いを叶えるべく対応してくれる同店では、1年間何度でも施術が受けられる「カラー会員制度」（年会費２５,０００円～）が人気。ほか、インナーカラーやグラデーションカラーも５，０００円から用意。「お客様の要望にお応えさせていただきますので、いつでもお気軽にご相談ください」とオーナー。

この春は、若々しいネックラインで♪

小さな化粧品の店 ODA
オダ

薄着になる季節に待望の、首から顎専用のエステコースを開始。「スロートコース」（約３０分・２,５００円・税別）は、首専用のパックを使用し、通常エステにはない首のクレンジングと、首イボがある人には専用のジェルを塗布するサービスも。ちょっとした時間でも化粧を落とさずに施術でき、ほかのエステコースとも組み合わせ可能。

満ちる肌に！美白フェイシャル

DAY SPA PUAMANA
デイ スパ プアマナ

驚くほど肌が変わっていくのを体感出来るという美白フェイシャルコース「スキンリペアホワイト」。AHAとはちみつ酸のピーリングで古い細胞を取り除き、水分を抱え込む働きを強化。過剰なメラニンの生成を抑制し、気になるシミ・くすみ・ニキビ跡に働きかける。新規限定で、通常価格16,500円のところ10,000円（各税込）で施術可能。

ホテル創立１２周年記念企画登場

Spa Concordia Reqoda
スパコンコルディア リコダ

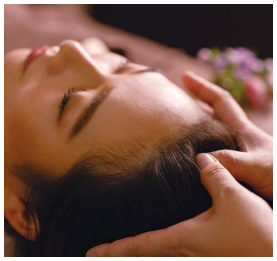

南部坂沿いに立つ「ヴィラ・コンコルディアリゾート＆スパ」２階にある同店では、ホテル創立１２周年を記念したスペシャル企画を開催。道内では珍しいヴィシーシャワーを使った「エナジーシャワー」と炭酸ミスト付きの「ヘッドスパ」や「リフレクソロジー」を割引価格で用意。また、「ビューティスリムコース」ではインキュア体験も好評。

増毛エクステ「フラエク」モニター募集!

シェレーヌ エステティックサロン函館店

自毛1本1本に耐熱人工ファイバー毛を結び、結着部が小さく目立たないのが特徴の「フラエク」。髪質に合わせループをMIXさせる増毛テクニックで、持続性と立体感のある自然なヘアスタイルに。カラーも豊富で、欲しいところだけボリュームアップが可能!5月31日まで「ハコラクを見た」で予約すると300本15,000円、600本30,000円がそれぞれ半額で試せる。※価格は各税別

忙しくてもキレイでいたい女性に

時短美ママ計画

忙しい女性におすすめのセルフまつ毛エクステ。キット付きの講座は1講座90分で無料フォロー講座2回付き。丁寧なカウンセリングで初めての人でも気軽に始められる。「私自身も育児中。老け込まず若々しく健康に見えるお母さんを目指しています!あなたもセルフまつ毛エクステで“時短美ママ”になりませんか?」と畑瀬代表。

今すぐ結果を出したいならLumiaへ

TOTAL BEAUTY SALON LuMia 函館店
ルミア

一人ひとりに合った施術方法と技術で結果へ導く結果重視のプライベートサロン。市内のエステサロンで13年間腕を磨き、豊富な経験と技術を兼ね備えたスタッフが担当。同店オススメの「光フェイシャル」は、初回お試し価格で1箇所5,500円から用意。小顔リフト+光フェイシャル+高保湿パックが肌のあらゆる悩みに働きかけ、シミ、シワ、たるみ改善へと導く人気メニュー。

春コーデ♡注目アイテムずらり

SPLASH N°5
スプラッシュ ナンバーファイブ

カジュアルからフェミニンまで大人の女性にピッタリなアイテムが揃うセレクトショップ。この春注目のシャーベットカラーや、トレンドのアースカラーなど人気アイテムがずらり。ほか、旬なコーデにピッタリのバッグや靴、アクセサリーなども多数取り揃えている。オーガニックのボディーケア商品も種類豊富に用意。プレゼントにもオススメ。

「一体、どこから片付けたらいいのか…」

新年度を迎えて

不用品の整理 お任せください！

見積り無料！ 女性スタッフ在籍

価値のあるものは買い取り、作業料金からその分を差し引きます。可能な限りリサイクル・リユースし、どうしても廃棄が必要なものは提携の指定廃棄業者を通して処分させていただきます。女性スタッフが在籍しているので、事前のご連絡で、見積りや整理作業を女性スタッフのみで行うことも可能です。

生前・遺品整理の
マイマイ 0120-4652-65（よろこぶ ろーご）
営業時間/9：00〜18：00

掘り出し物大発見！
とく・とく リサイクルコーナー
店内にリサイクル日用雑貨など、多数展示販売中！

IRUKA
北斗市七重浜1-10-40（月曜定休）
11:00〜19:00 担当直通:090-9756-0506

先行く、主人公たちへ。

ALPHARD THE LEADING LUXURY

■アルファード HYBRID SR "Cパッケージ"（7人乗り・E-Four）
車両本体価格／5,685,900円

車両本体価格帯
■ガソリン車／3,570,600円〜7,645,400円
■ハイブリッド車／4,578,900円〜7,778,400円

Photo：HYBRID SR "Cパッケージ"（7人乗り・E-Four）。ボディカラーはブラック（202）。

福祉活動に積極的に協力します

函館トヨペット株式会社

本社／函館市石川町169番地35 ☎0138-46-2111 ■定休日／第一月曜日・毎週火曜日
■営業時間／9:00〜17:30 お客様相談テレフォン フリーコール 0120-46-2141
●ホームページ https://hakodate.toyopet-dealer.jp/
※車両本体価格はパンク修理キット、タイヤ交換用工具付の価格です。※税金（消費税を除く）・保険料・登録等に伴う諸費用は別途申し受けます。※リサイクル料金が別途必要となります。

クルマと、つぎの楽しみを。 TOYOPET

バックナンバーのご案内

ハコラク
Back Number

手に入れられなかった過去のハコラク
気になる号をネットで購入できます

ご購入はYAHOO!ショッピング
（1冊/手数料込）350円
https://store.shopping.yahoo.co.jp/hakoraku/

函館新聞社

TOUGH Plus
見守るクルマの保険プラス

安全運転を進化させる保険。

あいおいニッセイ同和損保
MS&AD INSURANCE GROUP

北海道支店 函館支社
〒040-0063 北海道函館市若松町14-10 函館ツインタワー8階
☎0138-26-2200
https://www.aioinissaydowa.co.jp/

軽4WD

月々1万円から乗れる フラット7

函館西桔梗は、サービスの質が段違い!!自信があります!

お客様のカーライフやご要望・ご予算にコミットした、最適なお車のご購入方法をご提案致します。
函館西桔梗店ならではの、充実した自社工場にて購入後のメンテナンスも安心のサポート体制を備え、
お客様に末永くおつきあいして頂ける、道南エリアNo.1店を目指しております。
ぜひ一度ご来店頂き、他のリース販売店等との違いを比べてください。

AUTO HOUSE FUKUYOSHI

新車・リース・中古車ご成約の方にプレゼント!! 今話題の **ドライブレコーダー** Yupiteru DRY-ST1100c 取付費用もサービス!!

オールメーカー取扱 掲載車種はほんの一例です。

車検込 | オイル交換込 | 自賠責込 | 7年分の税金込 | マット・バイザー込 | 諸費用込

スズキ アルトF 5AGS CVT(レーダーサポート無)

月々コミコミ 8.8千円(税込) 頭金ナシ

限定3台 4WD

車両本体価格971,300円(税込)
■7年リース ■頭金0円 ■ボーナス:38,500円(税込)×14回
■月々:8,800円(税込)×84回 ■最終残価:231,000円
お支払い総額 1,509,200円

スズキ スペーシアハイブリッドG CVT(レーダーサポート無)

月々コミコミ 1.1万円(税込) 頭金ナシ

限定3台 4WD スライドドア

車両本体価格1,421,200円(税込)
■7年リース ■頭金0円 ■ボーナス:38,500円(税込)×14回
■月々:11,000円(税込)×84回 ■最終残価:473,000円
お支払い総額 1,936,000円

スズキ ハスラーG オーディオレス CVT(レーダーサポート無)

新型ハスラーご成約の方に、スズキ自動車 純正部品3万円分(税込)プレゼント!

型式:5AA-MR92S-HBGP

HUSTLER

新型ハスラー!!

限定3台 4WD

月々コミコミ 1.21万円(税込) 頭金ナシ NEW

車両本体価格 1,414,600円(税込)
■7年リース ■頭金0円
■月々:12,100円(税込)×84回
■ボーナス:38,500円(税込)×14回
■最終残価:418,000円
お支払い総額 1,973,400円

フラット7について、もっと詳しい情報はこちらからチェック!

掲載車種は一例です。

●本広告掲載のリース料は一例です。●グレードや装備オプション、メンテナンス内容などの条件は変更が可能です。4WD車や寒冷地仕様のお取り扱いも可能です。その場合はリース料は変わります。●掲載のリース料は2020年3月現在のものです。リース料は予告なく変更する場合があります。●エコカー減税率をはじめとした各種税率が変更された場合、自動車税・取得税・重量税等の金額が変わります。それに伴い掲載のリース料も変更になります。●自賠責保険料や租税公課が変更された場合は、表示されているリース料も変更されます。●掲載のリース料には、車輌本体価格・登録諸費用・自動車税(全期間)・自賠責保険料(全期間)・メンテナンスパッケージ・装備オプション(フロアマット、サイドバイザー)が含まれております。●年間予定走行距離1万km以内でリース料を算出しております。●残価設定とは、リース満了時の車輌売却予想価格のことです。本広告の掲載価格は、リース満了時に設定残価と車輌の差額を精算し、査定額が残価を下回った場合、差額はお客様のご負担となるオープンエンド方式を採用しております。

特選 中古車

掲載車の他にも多数取り揃え!!

大人気のジムニー・新型ハスラーが即納&すぐ乗れる!!注目の目玉車!

新型(R2年) ジムニー XC

3BA-JB64W-JXCU-J

目玉!! 660cc 4WD 5MT

新品オプションがうれしいセットに!
■フロアーマット ■スノーブレード ■スタッドレスタイヤ
■サイドバイザー ■塩害ガード ■アルミホイール
オプション合計(当店通常価格) 249,865円相当

199万円

登録済未使用車

車検2023/3	ピュアパールホワイト	
走行距離/10km		
リ済別	326	修復歴/無

新型(R2年) ハスラー ハイブリッドX

目玉!! 660cc 4WD IAT

フル装備・ABS
A/W・LEDヘッドライト
スズキセーフティサポート
アイドリングストップ
プッシュスタート

162万円

登録済未使用車

車検2023/3	走行距離/10km	
パールホワイト	リ済別 629	修復歴/無

新型(R2年) ハスラー ハイブリッドG

目玉!! 660cc 4WD IAT

フル装備
ABS・エアバッグ
スズキセーフティサポート
アイドリングストップ
プッシュスタート

148万円

登録済未使用車

車検2023/1	走行距離/10km	
オレンジツートン	リ済別 203	修復歴/無

新型(R2年) ハスラー ハイブリッドG

目玉!! 660cc 4WD IAT

フル装備
ABS・エアバッグ
スズキセーフティサポート
アイドリングストップ
プッシュスタート

146万円

登録済未使用車

車検2023/2	走行距離/10km	
パールホワイト	リ済別 871	修復歴/無

厳選高年式車

ローン金利3.9%実施中!!

R2年 スペーシアカスタム ハイブリッド XS 4WD

660cc 4WD IAT

フル装備
ABS・エアバッグ
アイドリングストップ
両側パワースライドドア
スズキセーフティサポート

177万円

登録済未使用車

車検2023/3	走行距離/10km	
ブラック	リ済別 228	修復歴/無

R2年 スペーシアカスタム ハイブリッド XS 4WD

660cc 4WD IAT

フル装備
ABS・エアバッグ
アイドリングストップ
両側パワースライドドア
スズキセーフティサポート

179万円

登録済未使用車

車検2023/3	走行距離/10km	
パールホワイト	リ済別 002	修復歴/無

H31年 スペーシア カスタム ハイブリッド XS 4WD

660cc 4WD IAT

フル装備
ABS・エアバッグ
アイドリングストップ
両側パワースライドドア
スズキセーフティサポート

169万円

高年式車

車検2022/1	走行距離/750km	
パールツートン	リ済別 340	修復歴/無

R2年 スペーシアカスタム ハイブリッド GS 4WD

660cc 4WD IAT

フル装備・ABS
エアバッグ
アイドリングストップ
片側パワースライドドア
スズキセーフティサポート

164万円

登録済未使用車

車検2023/3	走行距離/10km	
ブラック	リ済別 018	修復歴/無

R2年 スペーシアカスタム ハイブリッド GS 4WD

660cc 4WD IAT

フル装備・ABS
エアバッグ
アイドリングストップ
片側パワースライドドア
スズキセーフティサポート

164万円

登録済未使用車

車検2023/1	走行距離/10km	
パールホワイト	リ済別 832	修復歴/無

R1年 スペーシア G 4WD

660cc 4WD IAT

フル装備
ABS・エアバッグ
両側スライドドア
アイドリングストップ

129万円

登録済未使用車

車検2022/8	走行距離/10km	
ブラウン	リ済別 096	修復歴/無

R1年 ハスラー G 4WD

660cc 4WD IAT

フル装備
ABS・エアバッグ
プッシュスタート
アイドリングストップ
スズキセーフティサポート

138万円

登録済未使用車

車検2022/11	走行距離/10km	
レッドツートン	リ済別 801	修復歴/無

特選中古車

R1年 ハスラー G 4WD

660cc 4WD IAT

フル装備・ABS・エアバッグ
スズキセーフティサポート
プッシュスタート・アイドリングストップ

136万円

車検2022/8	走行距離/1,700km	
レッドツートン	リ済別 008	修復歴/無

R1年 ハスラー G 4WD

660cc 4WD IAT

フル装備・ABS・エアバッグ
スズキセーフティサポート
プッシュスタート・アイドリングストップ

134万円

車検2022/7	走行距離/4,000km	
パールホワイト	リ済別 890	修復歴/無

H31年 ワゴンRスティングレー

660cc X 4WD 4WD IAT

フル装備・A/W・ABS
エアバッグ・スズキセーフティサポート
アイドリングストップ・プッシュスタート

139万円

車検2022/2	走行距離/5,600km	
パールホワイト	リ済別 235	修復歴/無

H26年 ワゴンRスティングレー

660cc X 4WD 4WD IAT

フル装備・A/W・ABS
エアバッグ・ケンウッドナビ
アイドリングストップ・プッシュスタート

76万円

車検新規	走行距離/53,000km	
シルバー	リ済別 212	修復歴/無

H29年 スペーシア G 4WD

660cc 4WD IAT

フル装備
ABS・エアバッグ
プッシュスタート

95万円

車検新規	走行距離/15,000km	
パールホワイト	リ済別 478	修復歴/有

H30年 デイズ ハイウェイスター

660cc X 4WD 4WD IAT

フル装備・A/W
ABS・エアバッグ
アラウンドビューモニター

109万円

車検新規	走行距離/40,000km	
パールホワイト	リ済別 921	修復歴/無

H31年 タントカスタム

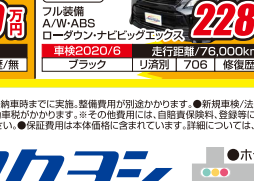

660cc X-SAⅢ 4WD 4WD IAT

フル装備・A/W・ABS
エアバッグ・スマートアシスト
ナビアップグレード・左側パワースライドドア

149万円

車検2022/1	走行距離/47km	
ブラック	リ済別 152	修復歴/無

H25年 ヴェルファイア

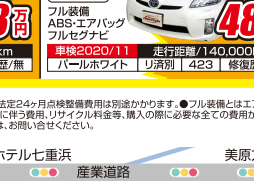

2400cc 2.4Z ゴールデンアイⅡ 7人乗り 4WD IAT

フル装備
A/W・ABS
ローダウン・ナビビッグエックス

228万円

車検2020/6	走行距離/76,000km	
ブラック	リ済別 706	修復歴/無

H21年 プリウス G レザーパッケージ

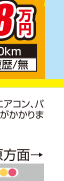

1800cc FF FAT

フル装備
ABS・エアバッグ
フルセグナビ

48万円

車検2020/11	走行距離/140,000km	
パールホワイト	リ済別 423	修復歴/無

全て税込価格です。

[リ済別]リサイクル料金は預託済ですが、価格に含まれていないため預託金相当額が別途必要。表示されている車両の販売価格には、点検整備費用は含まれておりません。●本誌掲載の全中古車は定期点検整備を納車時までに実施。整備費用が別途かかります。●新規車検/法定24ヶ月点検整備費用は別途かかります。●フル装備とはエアコン、パワーステアリング、パワーウインドウ装備です。●登録済未使用車とは、初度登録(届出)された車両で、かつ、使用又は運行に供されていない車両(中古車)です。●Noは車台番号(下3桁)です。●乗用車は別途自動車税がかかります。※その他費用には、自賠責保険料、登録等に伴う費用、リサイクル料金等、購入の際に必要な全ての費用がかかります。※3月現在、道内登録(届出)で店頭納車の場合の価格です。3月27日現在の在庫車です。売約済となっている可能性があります。最新の在庫情報はスタッフまでお尋ねください。●修復内容はお問い合わせください。●保証費用は本体価格に含まれています。詳細については、お問い合せください。

SUZUKI ゴールド店 AUTO HOUSE FUKUYOSHI 株式会社 オートハウス フクヨシ

月々1万円から乗れる フラット7 函館西桔梗

お問い合わせ ☎(0138)48-0300 毎週火曜日定休
函館市西桔梗町850-77
https://autohouse-fukuyoshi.webnode.jp

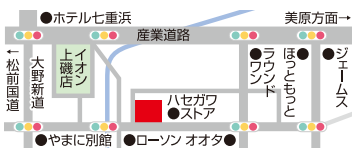

I'm Professional. LOTAS CLUB

クルマのことならロータスクラブへ

ロータスクラブは、全国1,650店の自動車整備ネットワークです。

道内店舗検索

月々定額 新車生活

ロータス 楽ノリレンタカー RAKUNORI RENTACAR

人と地球と車にやさしい思いやり

カーセールス　整備・修理　車検　部品・用品　保険　ロードサービス　鈑金・塗装

【全日本ロータス同友会 函館支部】

- 函館自動車工業株式会社
- 有限会社石垣自動車商会
- 有限会社山崎自動車商会
- 有限会社函館カーサービス
- 有限会社ガレージサンディ
- 株式会社財津自工
- 有限会社足立電気自動車工業所
- 有限会社カーショップニシノ
- 函館タクシー株式会社
- 有限会社能戸自動車整備工場
- 株式会社函館自動車整備センター
- 有限会社オートベル

ロータス函館有限会社　TEL（0138）22-1171　函館市大手町3番15号（函館自動車工業㈱内）

ロータス入会受付中！　整備業者の皆様へ「ロータスで一緒に勉強しながら、これからの経営をしませんか？」

ロータスクラブ　ロータスクラブ　検索

お見積無料

廃車王 函館店

こちらから取りに伺います!!
全国150店舗
許可・認可を受け、車のリサイクルを知り尽くした専門店

要らなくなったお車、安心買取りします。

格安で廃車手続き致します

面倒な車税の手続き、還付手続きも対応致します

高価買取中！

- 解体車
- 廃車
- 動かない車
- 旅先での故障・事故車
- 車検切れ車
- 事故車

☎0138-49-5488
48-2188

函館市西桔梗町818-17　リサイクル券取扱店

インターネットでもお見積りできます！ http://www.haishaou.com

※お客様の個人情報等を厳密に管理しています。

MAINICHI 毎日新聞 × 毎日小学生新聞

毎日ファミリーセット

毎日新聞 月極め定価 3,093円 ＋ 毎日小学生新聞 月極め定価 1,580円 ＝ セット価格 4,173円（通常4,673円↓）

親子で新聞を読む習慣をつけましょう！新しい小学校の教科書には新聞が出てきます。学校の教材としてすべての子供たちが学習のために新聞を読む――そういう時代になったのです。

他紙より安い！

ニュースと学習記事が満載　読み解く力・考える力がつく

毎日小学生新聞

タブロイド版　定価1ヶ月1,580円　1部60円

ニュースの教科書！

幼い頃から活字に親しむ習慣をつけるには、お子さまに「自分の新聞」をとってあげることが一番の近道です。小学生新聞は文章の全てに読みがながふってあり、ニュースと学習情報をわかりやすくお伝えしております。毎日新聞販売所より毎朝お届けいたします。（月一度の休刊日はお休みします）

池上彰さんも登場！

毎週金曜日掲載の「教えて！池上さん」

イマイチわかりにくい日頃のニュースや法律を池上さんが解りやすく解説してくれます。

オトナの言葉は難しい！

ご購読・試読の申し込みは（毎日新聞・スポニチも！）　ヨムハ マイニチ 0120-468-012

スピードは控えめに。エコドライブで環境にやさしく。後席もシートベルト。チャイルドシートも忘れずに。充電マナーもチャージしましょう。

人気の軽ハイトワゴン あなたのお好みは？

安全運転をサポート！
65歳以上の方を対象に「サポカー補助金」が交付されます！

セーフティ・サポートカー(サポカー)は安全運転をサポートする先進技術を搭載したクルマです。高齢運転者を含めたすべてのドライバーによる交通事故の発生防止・被害軽減対策の一環として、国が推奨する新しい自動車安全コンセプトです。

最大で 登録車 10万円補助 / 軽自動車 7万円補助

※2020年3月末時点で満65歳以上となる運転者が対象となります。

車種・仕様によっては補助金額が異なる、または対象外となる場合があります。交付には条件があります。詳しくはスタッフまで。

eKクロス T

ハイブリッド0.66L インタークーラー付ターボチャージャー DOH 12バルブ・CVT・4WD・三菱e-Assist【4人乗り】

Photo:ボディカラーは サンドイエローメタリック／ホワイトソリッド（有料色82,500円（消費税込）高）

車両本体価格（消費税込）（有料色代を除く） **179.85万円**

eKワゴン G

0.66L DOH 12バルブ・CVT・2WD・三菱e-Assist【4人乗り】

Photo:ボディカラーは ホワイトパール（有料色33,000円（消費税込）高）

車両本体価格（消費税込）（有料色代を除く） **140.25万円**

eKクロス スペース T

0.66L インタークーラー付ターボチャージャー DOH 12バルブ・CVT・4WD・三菱e-Assist【4人乗り】

Photo:ボディカラーは オリーブグリーンメタリック／ホワイトソリッドの2トーンルーフ（有料色82,500円・消費税込）※ルーフレールはメーカーオプション（27,500円・消費税込）

車両本体価格（消費税込） **199.1万円**

eKスペース G

0.66L DOH 12バルブ・CVT・4WD・三菱e-Assist【4人乗り】

Photo:ボディカラーは ホワイトパール／オークブラウンメタリックの2トーンルーフ（有料色82,500円・消費税込）

車両本体価格（消費税込） **167.42万円**

もっと遠くまで行きたくなる、先進の安全性能。
高速道路　同一車線運転支援技術［マイパイロット］

MI-PILOT 採用

ekクロススペース、ekスペースGとTにメーカーオプション
ekクロス:G、Tにパッケージメーカーオプションekワゴン:GにパッケージメーカーオプションMI-PILOT

前のクルマとの距離をキープする「アダプティブクルーズコントロール[ACC]」と、白線を検知し車線中央を走る手助けをする「車線維持支援機能[LKA]」。2つの機能で運転を支援する画期的なシステムが、高速道路で感じていたストレスや疲労を軽減。ロングドライブがますます楽しくなります。

ACC = Adaptive Cruise Control　LKA = Lane Keep Assist

●MI-PILOTは高速道路や自動車専用道路で使用してください。MI-PILOTはドライバーの運転操作を支援するためのシステムであり、自動運転システムではありません。安全運転をおこなう責任はドライバーにあります。●わき見運転やぼんやり運転などの前方不注意および雨・霧などの視界不良による危険を回避するものではありません。先行車との車間距離、車線内の位置、周囲の状況に応じてアクセル、ブレーキ、ステアリングを操作するなどして、常に安全運転を心がけてください。●システムの能力には限界がありますので、システムだけに頼った運転はせず、常に安全運転を心がけてください。●MI-PILOTの操作方法や重要な注意事項などが記載されていますので、ご使用前に必ず取扱説明書をお読みください。

※登録に伴う諸費用、税金（消費税を除く）、保険料及び付属品等は別途申し受けます。リサイクル料金が別途必要となります。※消費税について：表示価格は現行税率（10%）に基づき表示しております。
◎記載の車両本体価格には、有料色代・オプション代は含まれておりません。

函館中央三菱自動車販売株式会社

本社管理部／北斗市清水川142-20 ☎(0138)77-1133　http://hakochu-mitsubishi.jp

函館中央店 函館市石川町15-1 ☎(0138)46-3111
クリーンカー石川 函館市石川町15-1 ☎(0138)34-2300
八　雲　店 二海郡八雲町東雲町106-1 ☎(0137)62-3111
定休日／毎週火曜日、第1・3水曜日、祝日の月曜日

MITSUBISHI MOTORS Drive your Ambition

NEW HUSTLER

新型ハスラー誕生

Photo:HYBRID Xターボ 全方位モニター付メモリーナビゲーション装着車
ボディーカラー（左）シフォンアイボリーメタリック／（右）フェニックスレッドパール ガンメタリック2トーン
※ディーラーオプション装着車　※写真中の小物は、撮影のための小道具です。

安全運転をサポート！
65歳以上の方を対象に「サポカー補助金」が交付されます！

セーフティ・サポートカー(サポカー)は安全運転をサポートする先進技術を搭載したクルマです。高齢運転者を含めたすべてのドライバーによる交通事故の発生防止・被害軽減対策の一環として、国が推奨する新しい自動車安全コンセプトです。

最大で 登録車 10万円補助 / 軽自動車 7万円補助

※2020年3月末時点で満65歳以上となる運転者が対象となります。

車種・仕様によっては補助金額が異なる、または対象外となる場合があります。交付には条件があります。詳しくはスタッフまで。

もっと走れる！もっと積める！もっと安心！
だから、もっともっと遊べる！さぁ、あたらしいハスラーと出かけよう！

660 5ドア・4人乗り

HYBRID X 2WD・CVT車 車両本体価格 **151.8万円★**

●4WD・CVT車は165,22万円 ★（消費税込み）

●全方位モニター用カメラパッケージ装着車は5,28万円高（消費税込み）●全方位モニター付メモリーナビゲーション装着車は18,48万円高（消費税込み）●2トーンルーフ仕様車は4,4万円高（消費税込み）●ピュアホワイトパール塗装車は2,2万円高（消費税込み）

ハイブリッド！もっと安心！もっとみんなの！

新 WAGON R HYBRID

新開発 R06Dエンジン搭載

軽ワゴン トップクラスの 低燃費 **25.2** km/L
燃料消費率※1（国土交通省審査値）WLTC-C HYBRID FZ 2WD車 HYBRID FX 2WD車

660 5ドア・4人乗り

HYBRID FX 2WD・CVT車 車両本体価格 **128.04万円★**

●4WD・CVT車は140.36万円★（消費税込み）
●全方位モニター用カメラパッケージ装着車は7.48万円高（消費税込み）●CDプレーヤー装着車は1.1万円高（消費税込み）●ピュアホワイトパール塗装車は2.2万円高（消費税込み）

660 5ドア・4人乗り

HYBRID FZ 2WD・CVT車 車両本体価格 **142.12万円★**

●4WD・CVT車は154.44万円★（消費税込み）
●全方位モニター用カメラパッケージ装着車は7.26万円高（消費税込み）●ピュアホワイトパール・スチールシルバーメタリック・ムーンライトバイオレットパールメタリック塗装車は2.2万円高（消費税込み）

Photo:（左）HYBRID FX 全方位モニター用カメラパッケージ装着車 ボディカラーはフェニックスレッドパール（ブラック内装）
（右）HYBRID FZ 全方位モニター用カメラパッケージ装着車 ボディカラーはクールカーキパールメタリック

※1 燃料消費率は定められた試験条件での値です。お客様の使用環境（気象、渋滞等）や運転方法（急発進、エアコン使用等）に応じて燃料消費率は異なります。
※2 WLTC モード：市街地、郊外、高速道路の各走行モードを平均的な使用時間配分で構成した国際的な走行モード。＊WLTC=Worldwide-harmonized Light vehicles Test Cycle

★消費税について：表示価格は現行税率（10%）に基づき表示しております。●リサイクル料金が別途必要となります。車両本体価格はタイヤパンク応急修理セット付で、保険料、税金（除く消費税）、登録・届出等に伴う費用および付属品価格は含みません。●軽自動車にも保管場所が必要です。●掲載写真の色は印刷のため実際と異なる場合があります。

函館中央三菱自動車グループ

道南スズキ販売株式会社 SUZUKI

函館石川店 函館市石川町2-20 ☎0138-46-3115
八　雲　店 二海郡八雲町東雲町106-1 ☎0137-62-3111

本社管理部／北斗市清水川142-20 ☎(0138) 77-1133　https://www.suzuki.co.jp/dealer/W0032981/　定休日／毎週火曜日、第1・3水曜日、祝日の月曜日

JU函館

超得車300台以上!

デジタルチラシ

掲載期間 4月1wed ▶ 4月26sun

下記QRをCheck!

安心の全車保証付!

株式会社 大沼 カーショップグランマレー
【富岡本店】☎0138-44-1700 函館市富岡町2丁目39-19

H20年 **AZワゴン カスタムスタイル** 4WD
XT 4WDターボ 660cc
車検新規 / AT / エアロスタイル / パドルシフト / スマートキー
フル装備／AW
パールホワイト
走行83千km
55.0万円
保証3ヵ月又は3,000km／リ済別／整納別／修無／No.191

株式会社 大沼 カーショップグランマレー
【桔梗店】☎0138-46-7700 函館市桔梗5丁目14-24

H19年 **ノート** 4WD
ライダーエアロ 1500cc
車検R4年3月 / CVT / エアロパーツ / スマートキー / EGスターター
フル装備／AW
ブラック／走行77千km
27.0万円
保証3ヵ月又は3,000km／リ済別／整納別／修無／No.943

有限会社 カーショップニシノ
☎0138-34-7722 函館市桔梗町418-121

R1年 **タントカスタム** 4WD
RS 660cc
車検R4年8月 / CVT / ナビ / 両側パワースライド / バックカメラ
フル装備／AW
ブラック／走行8km
199.0万円
保証24ヵ月又は30,000km／リ済別／整納別／修無／No.457

有限会社 カーショップニシノ
☎0138-34-7722 函館市桔梗町418-121

R1年 **スペーシアギア** 4WD
ハイブリッドXZターボ 660cc
車検R4年9月 / CVT / オートクルーズコントロール / シートヒーター / 全方位モニター対応
フル装備／AW
レッドツートン／走行8km
183.8万円
保証36ヵ月又は60,000km／リ済別／整納別／修無／No.681

株式会社 オートステージナカツカ
☎0138-83-8236 函館市美原3丁目36-8

H28年 **ミラココア** 4WD
L 660cc
車検R3年1月 / CVT / エコアイドル / キーレス / CD
フル装備
ブラウン／走行23千km
89.8万円
保証6ヵ月又は5,000km／リ済別／整納含／修有／No.449

株式会社 オートステージナカツカ
☎0138-83-8236 函館市美原3丁目36-8

H27年 **N-BOXスラッシュ** 4WD
Xターボパッケージ 660cc
車検整備付 / CVT / あんしん装備 / 禁煙車 / HID
AC／PS／PW／AW
ブルー・ホワイトII
走行45千km
129.8万円
保証3ヵ月又は3,000km／リ済別／整納含／修無／No.421

有限会社 オートベル 桔梗店
☎0138-85-8780 函館市桔梗1丁目27-1

H30年 **トール** 4WD
X SA II 1000cc
車検R2年7月 / CVT / ナビ / プッシュスタート / パワースライド
フル装備
パール／走行44千km
135.9万円
保証36ヵ月又は60,000km／リ済別／整納別／修無／No.522

有限会社 オートベル 桔梗店
☎0138-85-8780 函館市桔梗1丁目27-1

R1年 **タントカスタム** 4WD
X 660cc
車検R4年8月 / CVT / 9インチナビ / バックカメラ / パワースライド
フル装備／AW
ブラックパール
走行6千km
172.8万円
保証36ヵ月又は60,000km／リ済別／整納別／修無／No.573

有限会社 オートベル 昭和店
☎0138-47-7878 函館市昭和3丁目35-10

H23年 **プリウス** 2WD
1.8S 1800cc
車検R2年9月 / CVT / プッシュスタート / フォグライト / オートエアコン
フル装備／AW
パール／走行47千km
78.9万円
保証6ヵ月又は6,000km／リ済別／整納別／修無／No.344

有限会社 オートベル 昭和店
☎0138-47-7878 函館市昭和3丁目35-10

H29年 **スペイド** 4WD
1.5X 1500cc
車検R2年6月 / CVT / 左側パワースライド / 社外メモリーナビ / トヨタセーフティセンス
フル装備
ブラック／走行64千km
98.9万円
保証6ヵ月又は6,000km／リ済別／整納別／修無／No.155

有限会社 オートベル 石川店
☎0138-86-6380 函館市石川町69-2

H27年 **アルトエコ** 4WD
L 660cc
車検新規 / AT / キーレス / シートヒーター / アイドリングストップ
フル装備
ホワイト／走行28千km
49.9万円
保証3ヵ月又は3,000km／リ済別／整納別／修無／No.045

有限会社 オートベル 石川店
☎0138-86-6380 函館市石川町69-2

R2年 **ハスラー** 4WD
ハイブリッドG 660cc
車検R5年3月 / CVT / デュアルカメラブレーキサポート / 前席シートヒーター / ヒルディセントコントロール
AC／PS／PW
ブラック／走行10km
149.9万円
保証R5年3月又は60,000km／リ済別／整納別／修無／No.033

【リ済込】リサイクル料金が預託済みで、預託金相当額が含まれております。
【リ済別】リサイクル料金は預託済ですが、価格に含まれていないため預託金相当額が別途必要です。
【整納含】定期点検整備を納車時迄に実施。価格に整備費用が含まれています。
【整納別】定期点検整備を納車時迄に実施。価格に整備費用が含まれておりません。別途必要です。
【車検整備付】販売価格に法定24か月点検整備費用が含まれます。
【車検新規】販売価格に法定24か月点検整備費用が含まれておりません。

掲載の車は2020年3月27日(金)時点の在庫車です。売り切れの際はご容赦ください。

JU函館 組合・協会員

★のマークは中古自動車販売士在籍店です

★㈲池田
今金オート㈱
★㈱イワタオート函館
★㈲ウィンエンドレス
㈲江差モーター商会
★㈲大塚自販
★㈱オートステージナカツカ
㈲オートプラザナカハシ
★㈲オートベル
㈱オートムーヴ
オートワークス函館
★グランマレー㈱大沼
㈲長万部板金車輌センター
㈱カークラフト
カーサービス黒の兄弟
★㈲カーショップニシノ
㈲カーショップヨモギ
㈱カーディーラーホンマ
★㈲カーディラーモリタ
㈱カーラウンド
㈲加藤自動車
㈱北日本山勝
㈱キダヒロ
㈲沢田兄弟商会
★関口自動車レンタリース
㈱オートハウスフクヨシ
千田自動車販売
㈱ダイス・エンタープライゼス
㈲タカシマモータース
★㈱D`S
トミー自動車販売
㈲トラストメイク
★函館マジマ㈱
フォルクスワーゲン函館
㈲フジモーターサービス
★ホンダカーズ西函館
★㈲モーターサービスアドバン
★㈲リカバリーカーズ
㈱わんくる
㈲函館カーサービス
㈱タイヨー自動車
★㈱エスティ企画 オールカーズ函館
㈱ケーユー函館店
㈱福自動車
㈱アシスト・フクダ
オートドリーム函館
㈱サム
㈱ベルテックオート
㈱オートネット
㈱アシスト・フクダ
㈲二協自動車商会
㈲北村自工
井上自動車商会

（順不同）

ダイナミックフェア

安心のオススメ良質車を納得の価格でご提供! 全国ネットで検索できます!

ご成約の方にギフト券3,000円分プレゼント!!

JUマスコットキャラクター
子グマのマーくんTM▶

スズキMJM函館
☎0138-49-3666 函館市西桔梗町515-5

R1年 タントカスタム X 660cc 4WD
車検R4年8月 / CVT / 社外ナビ / バックモニター / スマートキー
フル装備／AW パールホワイト 走行3千km
179.0万円
保証12ヵ月又は10,000km／リ済込／整納別／修無／No.160

オートワークス函館
☎0138-84-8398 函館市昭和2丁目19-15

H22年 タント L 660cc 4WD
車検R3年9月 / AT / キーレス / ワンオーナー / 禁煙車
フル装備 ブルー／走行50千km
48.0万円
保証1ヵ月又は1,000km／リ済別／整納別／修無／No.752

オートドリーム函館
☎0138-76-7665 函館市石川町122-134

R1年 プリウス Sツーリングセレクション 1800cc 4WD
車検R4年6月 / AT / 純正9インチナビ / 純正EGスターター / 100Vコンセント
フル装備 ブラック／走行100km
279.9万円
保証3ヵ月又は3,000km／リ済別／整納別／修無／No.581

有限会社 リカバリーカーズ
☎0138-32-8509 函館市宇賀浦町20-15

H21年 ミラ カスタムX 4WD 660cc 4WD
車検整備付 / AT / スマートキー / 14インチAW / ABS
フル装備 ブラウンM／走行60千km
49.0万円
保証1ヵ月又は1,000km／リ済込／整納含／修無／No.753

有限会社 カーディラーモリタ
☎0138-46-3534 函館市北美原1丁目1-1

H20年 タントカスタム RS 660cc 4WD
車検R3年3月 / AT / 社外ナビ / TV / ETC
フル装備 ブラック／走行88千km
58.0万円
保証3ヵ月又は3,000km／リ済別／整納別／修無／No.946

有限会社 カーディラーモリタ
☎0138-46-3534 函館市北美原1丁目1-1

H21年 タント X 660cc 4WD
車検新規 / AT / エアバッグ / ABS / キーレス
フル装備 パール／走行90千km
45.0万円
保証3ヵ月又は3,000km／リ済別／整納別／修無／No.909

オールカーズ函館
☎0138-48-0117 北斗市七重浜1丁目4-46

H21年 MINI クーパー クラブマン 1600cc 2WD
車検新規 / AT / キーレス / 純正CDオーディオ / プッシュスタート
フル装備 ホワイト／走行61千km
78.0万円
保証3ヵ月又は3,000km／リ済別／整納別／修無／No.302

オールカーズ函館
☎0138-48-0117 北斗市七重浜1丁目4-46

H22年 ミラココア ココアプラスX 660cc 2WD
車検R3年5月 / CVT / スマートキー / 純正CDオーディオ / ルーフレール
フル装備 ホワイト／走行85千km
39.0万円
保証3ヵ月又は3,000km／リ済別／整納別／修無／No.026

ホンダカーズ西函館
☎0138-42-2838 函館市大縄町22-2

H27年 N-BOXスラッシュ G Aパッケージ 660cc 4WD
車検新規 / CVT / シティブレーキ / サイドエアバッグ / HID
フル装備／AW パールホワイト 走行35千km
109.9万円
保証6ヵ月又は5,000km／リ済別／整納別／修無／No.317

ホンダカーズ西函館
☎0138-42-2838 函館市大縄町22-2

H29年 N-BOX G-Lホンダセンシング 660cc 4WD
車検新規 / AT / LEDヘッドライト / 社外ナビ / ETC
フル装備 ピンク／走行63千km
105.9万円
保証6ヵ月又は5,000km／リ済別／整納別／修無／No.332

ホンダカーズ西函館
☎0138-42-2838 函館市大縄町22-2

H25年 バモス G 660cc 4WD
車検新規 / AT / CD / エアバッグ / キーレス
フル装備／AW ブラック／走行46千km
79.9万円
保証6ヵ月又は5,000km／リ済別／整納別／修無／No.058

株式会社 オートステージナカツカ
☎0138-83-8236 函館市美原3丁目36-8

H22年 ムーヴコンテ G 660cc 4WD
車検整備付 / CVT / パワーシート / キーフリー / AW
フル装備／AW ライトブルー／走行62千km
59.8万円
保証6ヵ月又は5,000km／リ済別／整納含／修無／No.322

有限会社 ウィンエンドレス
☎0138-48-0605 函館市西桔梗町852-3

H25年 N-BOX+カスタム Gターボパッケージ 660cc 2WD
車検R2年7月 / CVT / 社外ナビ/フルセグ / Rフリップダウン / 両側パワースライド
フル装備 ブルー／走行59千km
86.0万円
保証1ヵ月又は3,000km／リ済別／整納別／修有／No.659

有限会社 ウィンエンドレス
☎0138-48-0605 函館市西桔梗町852-3

H18年 エスティマ 2.4 アエラス 2400cc 4WD
車検新規 / AT / 純正ナビ/バックカメラ / Rフリップダウン / 両側パワースライド
フル装備／AW パール／走行96千km
58.0万円
保証1ヵ月又は3,000km／リ済別／整納別／修無／No.782

有限会社 ウィンエンドレス
☎0138-48-0605 函館市西桔梗町852-3

H19年 ランサーエボリューション X GSR 2000cc 4WD
車検R2年12月 / AT / ワンオーナー / 純正レカロシート / 社外ナビ/フルセグ
フル装備 ブルー／走行45千km
205.0万円
保証1ヵ月又は3,000km／リ済別／整納別／修有／No.272

有限会社 オートベル 昭和店
☎0138-47-7878 函館市昭和3丁目35-10

H20年 ムーヴ Xリミテッド 660cc 4WD
車検新規 / CVT / キーフリー / オートエアコン / ウィンカードアミラー
フル装備／AW ピンク／走行88千km
29.9万円
保証3ヵ月又は3,000km／リ済別／整納別／修無／No.331

※フル装備＝AC(エアコン)、PS(パワーステアリング)、PW(パワーウインドウ)、オーディオ(CD)装備※AW=アルミホイールです。※価格には保険料、税金(消費税を除く)、登録等の諸費用が含まれておりません。
※コミコミ車のその他費用には、税金及び自賠責保険料(いずれも未経過相当含む)、登録等に伴う費用、リサイクル料金(又は相当額)等、すべての費用が含まれています。【No.】車台番号下3桁です。【修有/修無】修復歴の有無です。部位については各店でお尋ねください。

JUとは?
全国1万店の中古車販売店をネットワークする
日本最大級の中古車販売店の団体です。
皆さまのカーライフをより快適にすべく
品質・価格の適正化に務めています。

安心・安全の優良車がたくさん!!
函館の中古車を探すなら JU函館
JU函館 検索 詳しくはWebで検索! https://hakodate.ju-janaito.com/

主催 函館地方中古自動車販売事業協同組合
函館市西桔梗町246番地133 ☎0138-49-2000

後援 (社)日本中古自動車販売商工組合連合会
●Orico 株式会社オリエントコーポレーション札幌支店
札幌市中央区北5条西2-5

朝日新聞　健康的！気持ちいい！稼げる！

朝刊配達スタッフ募集！

春から心機一転！お仕事スタート！

女性　男性　学生　年配の方　初心者　大歓迎

雇用条件

応募資格　６５歳くらいまでの健康な方
勤務時間　午前４時から６時ぐらいまで　2時間程度
給与待遇　月収５０,０００円程度　※配達部数より前後します。
応募方法　下記の問い合わせ先までご連絡ください。
※委細面談します。

早朝時間を有効活用！

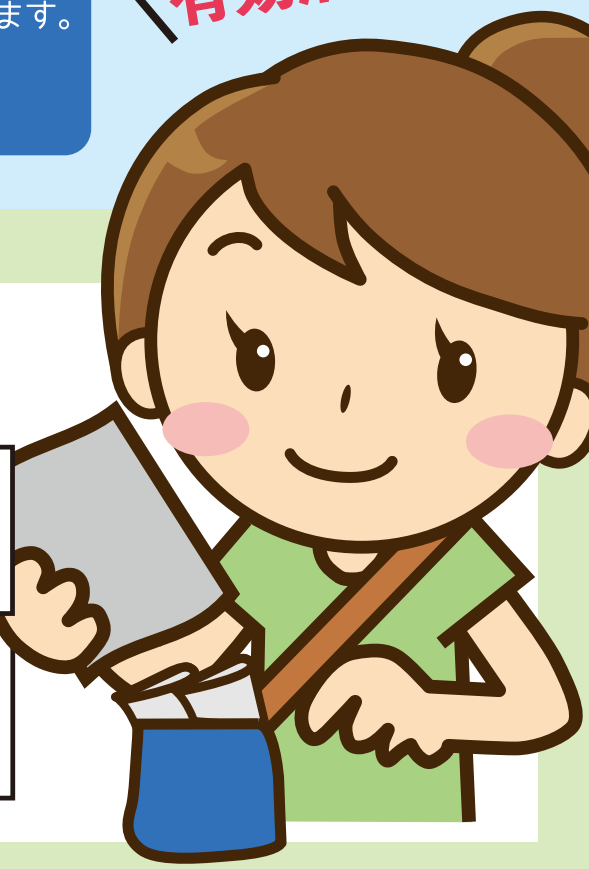

まずはお電話ください！

ASA 函館 西部・北部
函館市亀田町20-21
TEL0138(34)5860

ASA 函館 美原・北斗
函館市美原３丁目 58-10 Asahi 館Ａ館
TEL0138(34)5860

ASA 函館 湯川・東部
函館市銭亀町 283-43
TEL0138(35)2133

ASA 函館 本通
函館市深堀町 10-3
TEL0138(55)1025

MEDICAL

メディカル

病医院・歯科医院情報から病気やケガについての知識、介護など
豊かで健やかな暮らしのための医療・健康情報をお伝えします。

HEALTH TOPICS

痛みの少ない検査で治療
消化器内科がオープン

川添消化器内科クリニック

川添一哉院長が医療法人社団黒田クリニックの事業所として開院した、川添消化器内科クリニック。患者の痛みや不安を軽減させるセデーション（鎮静剤を用いる処置）で内視鏡検査を行い、消化器系疾患を診断し治療する。また、閉院した山城消化器科内科クリニックを継承しており、山城雅明医師が週２回診察。「消化器に限らず、高血圧症などの慢性疾患の方や風邪の方も気軽に来てください」と川添院長。

函館市美原5-19-2　☎0138-47-7011
診療受付時間／9:30～12:00、14:00～18:00　第1・3・5土曜 9:30～12:00
休診日／第2・4土、日曜・祝日

［MAP］

健康長寿社会に向け
老年内科の外来開始

函館市医師会病院

函館市医師会病院はこのほど老年内科の外来をスタートした。高齢者が健康な生活を送ることができるよう、体の機能維持を重点に置き「癒やし、支える医療」を目的とする診療科。同院、他院、在宅からの入院を目的として受け入れ、自宅・施設へ移る準備期間として地域包括ケア病棟を有効に活用。外来では自宅・施設での療養中に食欲不振や誤嚥（ごえん）などの老年症候群が見られる患者を中心に診察する。

函館市富岡町2-10-10　☎0138-43-4876（医療・介護連携課直通）
外来受付時間／月・火・木・金曜13:30～16:00

［MAP］

子供と高齢者が支え合う
共生がテーマの新施設

地域共生ホームらしさ おむかいさん

北斗市で介護保険サービスを提供する株式会社魅力が、小規模多機能ホームと放課後等デイサービスを一つ屋根の下で運営する新施設をオープンした。健康で元気な在宅生活を支える介護サービスに加え、レクリエーションなどを通してさまざまな特性を持つ子供たちと高齢者が支え合える場を提案。多世代の共生をテーマに、一人ひとりの持ち味を引き出す地域の交流施設を目指す。

北斗市久根別1-28-2
☎0138-74-2552（代）
問い合わせ／9:00～17:00

［MAP］

血管病のための人間ドック

市立函館病院
心臓血管外科
新垣　正美 科長

略歴　平成14年、北海道大学医学部卒業後、手稲渓仁会病院、東京女子医科大学病院、森ノ宮病院、チューリッヒ大学病院勤務を経て、平成27年、市立函館病院に着任。日本外科学会外科専門医、日本循環器学会循環器専門医、日本心臓血管外科学会心臓血管外科専門医。

致死率80％。これは何の病気か想像出来ますか？かの有名な心筋梗塞でもたかだか10～30％の死亡率です。早々に答えを発表してしまいますが正解は「大動脈瘤破裂」です。なんだかおどろおどろしい名前ですよね。突然死を招く怖い病気なのですが、実はこの病気、事前に発見さえ出来れば予防が可能なのです。今回はこの「大動脈瘤」のお話です。

当科には「大動脈の病気と言われました」と来院される方が大勢いらっしゃいます。かかりつけの先生に「大動脈瘤の疑い」と診断され紹介状を持って来院されるのです。しかし、ほとんどの方は〝無症状〟でかつ〝偶然〟見付かった病気のため不安そうな表情で診察室に入って来られます。ですので、初めてお会いした方には「大動脈瘤」が一体どういう病気なのかを時間を掛けて説明します。心臓と同じくらい大切な臓器であること、病気を見付けてもらったのはとてもラッキーであること、タバコや動脈硬化が原因であること、多くは年間破裂率1～5％程度であること、心臓や足の病気も合併していることが多いことなどです。そのようなお話をして理解、受け入れが出来ると安心される方がほとんどです。

それではこの「大動脈瘤」はどうすれば見付けられるのでしょうか。症状もないのにかかりつけの先生に検査を希望するわけにもいきません。一番確実な方法は人間ドックです。人間ドックというとがんのイメージが強いかもしれませんが、CT検査を施行することでこの血管病は容易に発見することができます。イギリスでは65歳以上の喫煙歴がある男性は大動脈瘤検診を受けることが推奨されています。残念ながら日本ではそのような検診プログラムはありません。一度もCT検査を受けたことがない方は人間ドックを検討してみてはいかがでしょうか。

突然死という不幸を防ぐためにも、頭の片隅に置いておいて欲しい「大動脈瘤」のお話でした。

市立函館病院　函館市港町1-10-1　☎0138-43-2000（代）　http://www.hospital.hakodate.hokkaido.jp/

■診療科目／消化器内科、呼吸器内科、循環器内科、消化器外科、心臓血管外科、精神神経科など全30科目
■外来診療受付時間／8:30～11:30、午後は予約患者のみ ※診療科によって異なるので詳しくは問い合わせを
■休診日／土・日曜・祝日
がん相談支援センター開設時間／8:30～17:00（土・日曜、祝日を除く、内線3289）
なんでも相談コーナー開設時間／8:30～17:15（土・日曜・祝日を除く、内線4112）

［MAP］

口腔アレルギー症候群と花粉症

はこだて港町眼科
松下　知弘 院長

略歴　平成15年、山形大学医学部卒業。同年同大医学部眼科学教室へ入局。山形県立中央病院、公立置賜総合病院、函館市内の眼科などの勤務を経て、令和元年10月、はこだて港町眼科を開院。日本眼科学会眼科専門医。

「目がかゆい」と言えばアレルギー性結膜炎が疑われますが、特に季節性の場合は原因となるアレルギー物質（アレルゲン）が花粉である場合が多く、いわゆる花粉症に当たります。ここ道南においては3月から6月にかけてスギ花粉のほか、北海道特有のシラカバ属の花粉も多く飛散します。特にシラカバ属による花粉症の患者さんは、スギ花粉による花粉症の患者さんより目のかゆみなどの眼症状が強く出る傾向にあると言われています。

花粉症の患者さんの中には、生で果物を食べた時に口の中にかゆみやイガイガ感を覚える方がいます。食物アレルギーの特殊型で食べ物摂取時に口腔・咽頭粘膜に過敏症状を来すものを「口腔アレルギー症候群」といい、その原因として、花粉のアレルゲンと果物のアレルゲンの両方に、ある程度似ている物質が存在することが考えられています。似たような物質でアレルギー反応を起こしてしまうことを交差反応といい、花粉の種類によって交差反応を示す物質が決まっています。例を挙げると、カバノキ科はリンゴやモモ、サクランボなどのバラ科の果物のほか、キウイフルーツなどのマタタビ科やピーナッツなどのマメ科にも反応します。ブタクサなどのキク科はメロンやスイカ、キュウリなどのウリ科に、また、バショウ科のバナナに反応する方もいます。イネ科はメロンやスイカなどのウリ科のほか、ジャガイモやトマトなどのナス科やキウイフルーツなどのマタタビ科で交差反応を起こすと言われています。

口腔アレルギー症候群は症状出現に関連する食物を摂取した時に起こるため、季節に関係なく症状を発症します。口腔粘膜症状を発症した方の約6.9％が目のかゆみなどの眼症状を発症すると言われており、食物を摂取して目がかゆくなることはそれほど多くありませんが、花粉症の方は気が付かないうちに口腔アレルギー症候群になっているかもしれません。

はこだて港町眼科　函館市港町1-20-21　☎0138-42-1000　https://www.hakodate-eye.com

■診療科目／眼科
■診療時間／9:00～12:00、14:00～17:30
※水曜は午後手術、土曜は午後休診、5月8日からは金曜午後も手術
■休診日／日曜・祝日・年末年始

［MAP］

柴胡桂枝乾姜湯（さいこけいしかんきょうとう）

秋山記念病院
槇本　深 副院長

略歴　昭和５０年、札幌医科大学卒業。昭和６０年に医学博士学位取得後、同年より市立室蘭総合病院産婦人科科長に就任。昭和６２年、秋山記念病院副院長に就任。専門分野は婦人科心身症、東洋医学。日本産科婦人科学会産婦人科専門医、日本東洋医学会漢方専門医。

寝汗をかく。頭に汗をかき髪が濡れるほど。動悸（どうき）がして息苦しい。口の中が乾燥し苦い。味覚が鈍くなって、食欲がない。イライラしたり落ち込んだりする。眠れない。体が冷えてめまいやふらつきがある。ときどき体がカッと熱くなって微熱が出ることもある。

このような症状があると、感染症や、がんのような、何か重大な病気が隠れているのではないかと不安になります。何から調べるかとなると、動悸や息切れがあるので循環器科を、食欲不振や口の中に違和感があるので消化器内科、微熱があるので感染症内科を、神経過敏で精神科も…と、少なくとも４つの科にまたがって精査することになります。

その前に、前述の症状は柴胡桂枝乾姜湯の使用目標そのものなのです。まず１週間柴胡桂枝乾姜湯を試してみましょう。多くは、胸のつかえが取れてすっきりし、口の中の違和感が無くなり、食欲が戻ります。イライラも治まり、良眠できます。微熱や冷えも改善し元気いっぱい。あの症状は一体何だったのだろうとなります。

柴胡桂枝乾姜湯は漢方で柴胡（さいこ）剤（ざい）と呼ばれる処方群の一つです。柴胡（さいこ）と黄芩（おうごん）が含まれ、胸のつかえやイライラ、不安感を取る効果があります。桂枝（けいし）はのぼせに、乾姜（かんきょう）は冷えに、栝楼根（かろこん）は口の乾燥感に、牡蛎（かき）は精神安定作用、甘草（かんぞう）は動悸や不安などさし迫った症状を緩和します。冒頭に述べた症状を取るための処方です。

女性の場合、生理前や更年期にこのような症状が現れることが多く、それぞれ月経前症候群や更年期障害としてホルモン治療や精神安定剤を使って治療する事が多いのですが、使用目標に合致した適切な漢方薬の併用でさらに効果を高めることができます。

もっとも症状が取れたからといって油断しないで、機会があれば人間ドックなど総合検診を積極的に受けて、隠れた病気を見つけることが大切なことは言うまでもありません。

秋山記念病院　函館市石川町41-9　☎0138-46-6660（代）　http://akiyama.hakodate.jp/

■診療科目／産科、婦人科、乳腺外科
■診療時間／〈産科・婦人科〉月・火・木・金 9:00～12:00、15:00～18:00
水 9:00～12:00　土 9:00～14:00　日・祝 9:30～12:00
〈乳腺外科〉（予約制）月・火・木 9:00～11:40、14:00～16:40　水・金 9:00～11:40

［MAP］

元気に食べようね

なかがわ歯科
中川　晃貴 院長

略歴　昭和54年、東北歯科専門学校歯科技工士科、平成4年、北海道医療大学歯学部を卒業。札幌、中川歯科医院に勤務後、平成8年に森町にてときわ歯科医院を開院。平成26年11月、なかがわ歯科として移転開院。

みなさん元気で何でも食べていますか?元気に生きて行くためには食べることは大切です。命をつなぐためにみんな食べています。大切なのは自分の力、意思で食べて生きるということに尽きます。70代80代のみなさん、歯は何歯（本）残っていますか?今残っている歯だけで十分に食べていられますか?多くの方が現状では…「食べられない!」そんな方々を今までたくさん見（診）てきました。元気に生きて行くために大切なこと、それは食べることです。元気に食べるということを回復させましょう。

歯を失ったまま過ごしていると口腔内のバランスが崩れ始めます。咀嚼（そしゃく）機能低下の原因にもなりますので早期に失った機能を回復する事が大切です。

入れ歯の症例に関しては、多数手掛けさせていただいております。皆さまからいただいた惜しみない笑顔と感謝の言葉を励みに日々歯科治療の技術向上を目指しております。入れ歯で皆さまが悩まれていることとして、外れやすい、しゃべりづらい、口の大きさに対し入れ歯が合っていない、入れ歯を作り変えてから顔が老けたと言われる、

吐き気がする、かみ合わせがおかしいなどの使用感や見た目の問題。また、食べる事に関してでは、食べられない、物がかめないのでやわらかい物ばかり食べる、今まで楽しみだった食事の時間が憂うつになる。そして、しっかりかめないと認知症や誤嚥（ごえん）性肺炎の原因になったり、胃腸の調子が悪くなったりするなど、体の不調となって現れたりします。合わない入れ歯を長期間使用すると、口腔がんに移行することもあります。入れ歯を使わずに歯ぐきで長期間食べているとあごや頭が痛くなるなど、こちらも体の不調となって現れます。その前に歯科などに相談していただければと思います。皆さまがおいしく食べて元気に過ごしていただけることを願います。

なかがわ歯科　七飯町桜町51-2　☎0138-66-3133

■診療科目／歯科・小児歯科・歯科口腔外科
■診療時間／火・木9:00～12:00、13:30～18:00　水・金9:00～12:00、13:30～19:00
土9:00～12:00、13:30～16:00
■休診日／月・日曜・祝日

［MAP］

心理職の国家資格ができました

「公認心理師」という資格をご存知でしょうか？今回は「公認心理師」とは何なのか、どういったことをする職種なのかについてお伝え出来ればと思います。今までの心理職は臨床心理士などの民間資格しかなく、長い間、心理職の国家資格化が望まれていました。2017年9月に「国民の皆様が安心して心理に関する支援を受けられるように」と「公認心理師法」が施行されました。その後、公認心理師試験が実施され、心理職の国家資格として「公認心理師」が誕生しました。

誰でも生活の中で悩みを抱えたり、気分がふさぎ込んだりすることがあるかと思います。例えば「職場でうまくいかない」「学校でいじめにあっている」などで、「眠れない」「気分が落ち込む」といった心の調子が悪くなることがあります。そのような時、公認心理師は心理学の専門的な知識をもって、問題や症状を理解するための「心理アセスメント」をし、心理的な問題の克服や困難の軽減に向けての「心理面接（心理カウンセリング・心理療法）」を行います。

医療分野では、精神科・心療内科・小児科・産科などで患者様・ご家族様の心理相談に応じています。例えば、精神科・心療内科では症状の軽減など、小児科では発達や情緒面の心配など、産科では妊娠・出産・子育てに関してなどと、それぞれの症状や問題に応じたアセスメントや心理療法を行っています。そのほか、がん、慢性疾患、高齢者の医療などでも心理相談を行っています。また、教育や行政機関、一般企業などさまざまな分野でも活躍しています。しかし、まだまだ数が少なく、必要とされる全ての機関に配置されていないのが現状です。今後公認心理師が増え、皆様の心の健康を保つために役立つことが期待されています。

函館中央病院
公認心理師・臨床心理士
川崎　由里子 さん

函館中央病院

函館市本町33-2
☎0138-52-1231（代）
http://www.chubyou.com/

■診療科目／
内科、消化器内科、腫瘍内科
循環器内科、小児科、外科
整形外科、形成外科
心臓血管外科、皮膚科
産婦人科、耳鼻咽喉科
歯科口腔外科など全26科目
■受付時間／
8:30～11:30、13:30～16:00
※土曜は午前のみ。診療科や時間帯によっては要予約。
■休診日／日曜・祝日・年末年始

［MAP］

笑って過ごそう

デイサービスよしずみ白鳥
管理者、生活相談員
施設長
森　仁 さん

皆さん最近いつ笑いましたか？笑顔を忘れていませんか？今回は簡単そうに見えてなかなか簡単には出来ない「笑顔・笑う」という事についてお話ししたいと思います。高齢になると、病気や身体機能の低下など笑顔でいられない事情も増えてくると思います。そんな高齢者をご家族に持つ方もまた、笑顔が少なくなってしまいがちかもしれません。しかし、そんな高齢者やご家族こそ「笑顔・笑い」を大切にしてみてはいかがでしょうか？実は「笑顔・笑う」と言う事でさまざまな体に良い効果があるそうです。

まずは「免疫力アップ」。笑顔の人と不機嫌な人では、寿命が約7年違うそうです。人の体には、ウイルスや細菌などから守ってくれるＮＫ細胞という免疫細胞が存在します。この細胞が減ってしまうと免疫力が低下し笑うことによって活性化します。次に「血行促進」です。思いっきり笑うと呼吸が腹式呼吸や深呼吸と同じ状態になります。体内に酸素を多く取り込めるので血行が良くなり新陳代謝もアップします。腹式呼吸は病気や老化の原因となる活性酸素を取り除いてくれる物質を発生させます。横隔膜も働くので胃腸の消化機能も良くなるんです！また「認知症の予防」にも効果が高いと言われ、高齢者の認知機能の低下防止に笑いが役立つと言う研究結果もあるそうです。６５歳以上の高齢者を対象に、笑いの頻度と認知機能に関する症状（物忘れなど）の関係を調査したところ、「ほとんど笑う機会が無い人」は「ほぼ毎日笑う人」と比べて認知機能低下の起こりやすさは２.１５倍にもなったそうです。笑わない人ほど認知症のリスクが高まると言えるでしょう。

どうです？「笑顔・笑う」には良いことばかりですよね！このコラムを機に明日からそっと眉間のしわを伸ばしてみてはいかがですか？そこにはきっと楽しい毎日が生まれますよ！

株式会社吉住　本社/函館市松川町6-12(ビジネスホテルよしずみ内)　☎0138-43-2234

関連施設
コミュニティハウス よしずみ白鳥
函館市白鳥町16-1
下宿 よしずみ白鳥(2～4F) ☎0138-62-1111
デイサービスよしずみ白鳥 ☎0138-62-1100
ケアプランセンターよしずみ ☎0138-62-1000
デイサービスよしずみ
函館市梁川町1-10 1F ☎0138-55-8000
ヘルパーステーション・下宿よしずみ
函館市梁川町1-10 2･3F ☎0138-32-5001
デイサービスよしずみ東山
函館市東山3-3-2 ☎0138-35-5555

心療内科・精神科・神経内科

医療法人社団

五稜郭メンタルクリニック

院長　多田　直人

診療時間[要予約]

■月・火・木／午前9:00～午後7:30
■水・金・第1土／午前9:00～午後5:30
■土・日・祝日／休診（第1土曜日のみ診療）

〒040-0004　函館市杉並町23-15
TEL(0138)31-7771
FAX(0138)31-7772
URL　http://www.goryokaku-mc.gr.jp

訪問看護ステーション　ジョイナス
TEL0138-31-7775（訪問看護直通）

デイケアセンター　ふれんず
TEL0138-31-7776（デイケア直通）

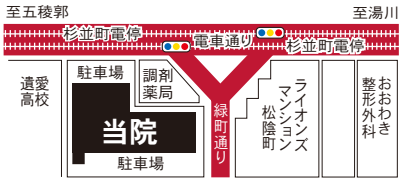

（医）尚仁会

介護医療院　**竹田病院**

内科 小児科 歯科　**竹田クリニック**

内科・小児科

●平　日／　9:00～12:00
　　13:30～17:00
●土　曜／　9:00～12:00

◎ 小児科／水曜　午後休診
◎ 内　科／木曜　午後休診
◎ 予防接種／随時予約受付

歯科

○月・火・水・金／　9:00～12:30
　　14:00～18:00
○木・土曜／　9:00～12:30

函館市元町29番21号

内科・小児科 (0138)26-5811
歯　　科 (0138)26-5813
介護医療院 (0138)26-5812

くどう眼科クリニック

KUDO eye clinic

●コンタクトレンズ診療　●日帰り白内障手術
●糖尿病網膜症レーザー治療　●緑内障検査

診療時間			
	月・火・木・金	9:00～12:30	14:30～18:00
	水	9:00～12:30	
	土	9:00～13:00	

亀田郡七飯町本町3丁目9-26
TEL (0138)66-6611
http://kudo-ec.com/

医療法人社団　玄心会

吉田眼科病院

理事長　吉田玄雄　　院長　吉田紳一郎
副院長　佐藤浩介　　医長　石川　功
医師　吉田登茂子　　医師　鎌田有紀

完全予約制

市内巡回路線バス運行中

※運行時間やルートなど、詳しくは病院へお問い合わせ、又はHPをご覧下さい。

〒041-0851函館市本通2丁目31-8
tel.0138-53-8311　fax.0138-51-6265

診療時間

月・火・水・金曜日▶PM6:00迄受付
木・土曜日　▶PM5:00迄受付

コンタクトを初めて希望される患者様は検査等に時間を要するため、受付終了の30分前迄にご来院ください。

http://yoshidaganka.com

診療科目 小児科

はる こどもクリニック

院長 髙柳 滋治

診察受付時間	月	火	水	木	金	土
8:50～12:00	○	○	○	○	○	○
15:00～18:00	○	14:00～16:00 乳幼児健診 16:00 ○	予約診療	／	予約診療	／

※火曜午後は16時～18時までとなります。
※日曜・祝日は休診となります。※乳幼児健診は毎週火曜14時受付(要予約)
※水・金曜午後は予約外来(要予約・当日急患も受け入れ可)

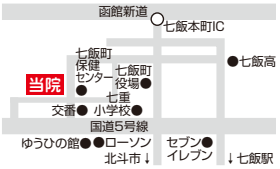

〒041-1111 七飯町本町6丁目7番42号
TEL 0138-65-0500 お気軽にお問い合わせ下さい。

当院ホームページアドレス http://haru-kodomo.com
携帯電話やインターネットにて順番予約ができます。
http://paa.jp/t/193701/

病児保育所 はるっこ併設 TEL 0138-65-1500

KAMIISO KODOMO CLINIC

かみいそこどもクリニック

院長 渋谷 好孝

〒049-0162 北斗市中央2丁目4番3号
TEL.0138-74-2611 FAX.0138-74-3001
E-mail:shiburin@ms7.ncv.ne.jp

診療時間

月・火・木・金	午前9:00～ 正午 午後3:30～ 6:30
水	午前9:00～午後0:30 午後 休診
土	午前9:00～午後1:00
休診日	日曜日・祝日

予防接種・健診

月・火・木・金	午後2:30～ 3:30

MAP

「アイチケットアプリ」を左記からインストールしていただくと、簡単に診療予約が出来ます。臨時休診などの連絡も受け取れます。ぜひご活用ください♪

Reproductive Health Care

妊活のお手伝い

ほんどおりクリニック

産婦人科

院長 工藤 隆之

お知らせ
4月25日(土)は院長学会出席のため休診致します。
5月9日(土)は院長出張のため最終予約が11:00となります。
5月16日(土)は開院記念日のため休診致します。

診療(受付)時間	月	火	水	木	金	土	日
10:00～12:30	●	●	●	●	●	●	／
14:00～17:30	●	●	●／手術	●	手術日	／	／

◆毎月第2・4水曜日の午後は手術日、第5水曜日は16:30受付終了です。
◆午後診療日の14:00～15:00は前日までの完全予約制です。
休診日/日曜・祝日

不妊・避妊相談 妊婦健診 子宮がん検診 更年期相談

●提携医療機関／函館中央病院(検査・手術・分娩)
手稲渓仁会病院(高度生殖医療)
※旧五稜郭ウィメンズクリニックの患者さまは継続治療を受けていただけます

※函館バス停留所「本通小学校裏」徒歩2分

函館市本通1-44-10(旧五稜郭ウィメンズクリニック)
TEL0138-31-5855

医療法人社団 正寿会

秋山記念病院

●産科 ●婦人科 ●乳腺外科

名誉院長 野納 邦昭 理事長・院長 秋山 實男 副院長 槇本 深

診療時間

産科・婦人科
月・火・木・金 9:00～12:00
15:00～18:00
(受付は17:45までです)
水 9:00～12:00
土 9:00～14:00
日・祝 9:30～12:00

乳腺外科
(予約制)
月・火・木 9:00～11:40
14:00～16:40
水・金 9:00～11:40

日・祝日診療
(産科・婦人科)

函館市石川町 41-9

不明な点は電話にてお問い合わせください。 (0138) 46-6660(代)

当院では「不妊症学級」を月に1度開催しています。
詳しくは当院ホームページをご覧ください。

WEB予約もご利用下さい
http://akiyama.hakodate.jp/

エンゼル
小児歯科クリニック

歯科　小児歯科

大人の方も、診療致します

診療時間 / 午前9:30〜午後12:30
午後2:00〜午後6:00

休 診 日 / ●日曜日・祝日
●第2・4水曜日
●第1・3・5水曜日午前
●第1・3・5土曜日午後

函館市鍛治2丁目39-3　0120-461837

http://www.angel-dc.jp/

医療法人社団　吉田歯科口腔外科
YOSHIDA DENTAL ORAL SURGERY

歯科医師　吉田　康仁（理事長）　村田　真介（院長）
寺崎　誠治　川村　兼央

インプラント治療（保険外治療）
標準治療費 250,000円(税別)〜/1歯
歯科用3次元CTスキャナー、手術室有り

訪問診療 実施しております

函館市湯川町1丁目30-8
TEL0138-59-3918
http://www.ydos.com

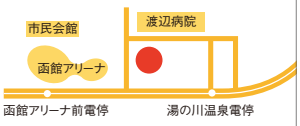

受付時間　月 〜 金 /9:00〜12:30、14:30〜18:00
土・日・祝日/9:00〜12:30、14:30〜16:30
日曜・祝日も診療
年中無休

シュン デンタルクリニック

［院長］ 鎌田　俊

［診療科目］ 歯科　歯科口腔外科　小児歯科　矯正歯科

診療時間	月	火	水	木	金	土	日
9:00〜18:00	●	●	◐	●	●	◐	−

お昼休憩なし　水・土曜は14時まで
休診日　日曜・祝日

函館市石川町461-38
TEL 0138-47-3737
FAX 0138-47-3767
http://shundc.jp

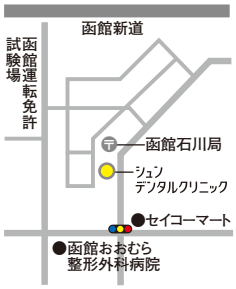

みさわ歯科口腔外科クリニック

院長　三澤　肇

歯 科　歯科口腔外科　小児歯科

診療（受付）時間	月	火	水	木	金	土	日
9:30〜13:00	●	●	●	●	●	●	／
14:30〜19:00	●	●	●	●	●	／	／

休診日／日曜・祝日

水曜日は往診も受付

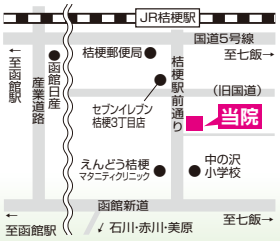

函館市桔梗5-14-1
TEL0138-47-3733
FAX0138-47-3722

往診希望の方は、電話で御相談下さい。

福井歯科

■診療時間／月～金　9:00～12:00、14:00～18:00
　　土　　9:00～12:00
■休　診　日／日曜日・祝日

随時受付
予約制ではありません

☎22-6203

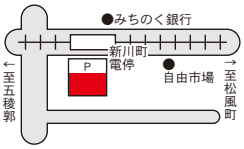

函館市新川町1-24　R4TM新川町4F（新川町電停前）

よじょう歯科医院

夜8時まで

○急患随時受付
○往診のことはお気軽にご相談ください。

診療時間
月曜日～金曜日／
午前9:30～午後1:00
午後3:30～午後8:00
土曜日／
午前9:30～午後1:00
休診日／日曜日・祝日

函館市田家町20-18　駐車場有り

☎(0138)41-4182

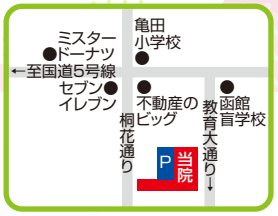

パワーリハビリしませんか？機能訓練重視のデイサービス!!

通常デイサービスで行っている入浴・食事提供がなく、1回の利用時間は2時間または3時間で、午前・お昼・午後の3部に分けて同じメニューでご利用いただけます。

訪問マッサージ ご自宅や介護施設に訪問して鍼灸やマッサージも行います。医師の同意による医療保険適用

免荷式リフト・免荷式歩行器POPO　導入!

パワーリハビリ&鍼灸マッサージ
デイサービス ふれあい

七飯町本町4-11-15　TEL65-6066
http://www1.odn.ne.jp/slowlife/

なかがわ歯科

院長　中川晃貴

お口の事なら気軽に相談して下さい

診療時間
月　／休診（往診日）
火・木／ 9:00～12:00
　　13:30～18:00
水・金／ 9:00～12:00
　　13:30～19:00
土　／ 9:00～12:00
　　13:30～16:00

休診日／日曜・祝日

痛い時やお困りの時は臨機応変に対応します!

亀田郡七飯町字桜町51番地の2
☎0138-66-3133

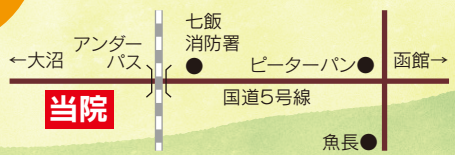

「どこよりも高く買い取る店」を目指し“地域密着”で頑張ります!!!

※他店のチラシ等をご持参ください。そのお店より高く買い取りさせて頂きます。

海外ブランド・インゴットも買い取り可能!! ※当社の状況により買い取りできない場合があります。

金・プラチナ 貴金属

使わなくなった指輪

喜平 ネックレス・ブレスレット

壊れた金縁メガネ

取れてしまった金歯

不要になった金
プラチナ製品
ございませんか?
古いものでもOKです。
ぜひお持ちください。

天皇陛下御在位10年・20年記念
1万円金貨

皇太子殿下御成婚記念
5万円金貨

天皇陛下御即位記念
10万円金貨

※相場により金額は変わります。

金価格高騰! 金が高い!! 今を見逃すな!!!

新品だと更に査定額アップ!!

ブランドバッグ 財布・アクセサリー

ルイ・ヴィトン、シャネル、エルメス、グッチ、コーチ、プラダなどのブランドバッグ、財布など古いデザインの物もOKです。

ブランド時計

ロレックス、オメガ、ブライトリング、ブルガリ、カルティエ、その他ブランド時計。

地域最高水準で
高価買い取りを目指します

※他店のチラシ等をご持参ください。
そのお店より高く買い取りさせて頂きます。

年賀ハガキ・普通切手
記念切手・レターパック
中国切手・印紙
ハガキ(各書き損じ可)

切手は郵便局でも現金化することはできません。

高額買取 商品券
テレホンカード

今、金貨が売り時です!!

金貨各種

出張買取・郵送買取

生前整理・遺品整理・形見分け

酒類 飲まないお酒ありませんか?

まずは
お電話ください。

ジャンルを問わず買い取りいたします。

酒類・切手・テレカ・商品券・中国切手・古銭古札・大判小判・新品家電・新品工具・ブランド香水・ブランド食器・貨幣セット・記念金貨・携帯電話・スマートフォン・ゲーム機・ソフト・外国金貨銀貨・古コイン・記念金メダル・銀メダル・カメラ・レンズ・勲章・軍装品・骨董品・美術品・学習教材・ギター・ピアノ・管楽器など

[貴金属・切手・ブランド品] 現金買取専門店 ※身分証明書を必ずお持ちください。 駐車場あります

買い取り本舗 函館昭和店

古物商許可 北海道公安委員会 第112010001067号

函館市昭和3丁目2-21タウンハイツ昭和1階
[昭和タウンプラザ(GU・ゼビオ側)出口向いレモンイエローの建物1階です(桐花通沿い)]
営業時間/10:00▶19:00 不定休 P 店舗ウラ&横

0120-55-1723 (コーコーイーナイサン)

割増クーポン一切不要

その時々の相場で最も高いと思われる価格で買い取りさせて頂いております。ご面倒でも最後にお立ち寄り下さい。

B

ジョージア ラテニスタ
（カフェラテまたはビターラテ）
各280mlPET 1ケース（24本入り）

2 名様 ※味は選べません

カフェで飲むような豊かなミルク感にこだわった「ラテ専門」シリーズが新登場。まろやかなコクの「カフェラテ」、ほろ苦いコクの「ビターラテ」の2種類から気分や好みで選べます。いつでも持ち歩きたくなるシンプルで洗練されたデザインのボトルもオシャレ。

■提供／北海道コカ・コーラボトリング株式会社　☎011-888-2091

A

ブラックニッカ リッチブレンド
700ml

3 名様 ※応募は20歳以上の方限定

シェリー樽で熟成を重ねたモルトウイスキーと樽熟成したグレーンウイスキーを使用したブレンデッドウイスキー。スムースな口当たりと、飲みやすさの中にもコクがしっかりと感じられる味わいが特徴で、甘くやわらかい樽の香りと、フルーティーで華やかな香りが広がります。

■提供／アサヒビール株式会社北海道統括本部　0120-011-121（お客様相談室）

D

淡麗グリーンラベル
350ml缶 1ケース（24缶入り）

5 名様 ※応募は20歳以上の方限定

※プレゼント商品は見本缶です

「おいしさ」と「糖質70％オフ」のバランスの良さが特長の発泡酒「淡麗グリーンラベル」がリニューアル。爽やかなおいしさはそのままに、ビールに近い「満足感」を強化することで、よりバランスのとれたおいしさを実現。雑味のないすっきりとした味わいが楽しめます。

■提供／キリンビール株式会社北海道統括本部　☎011-251-5121

C

キリンレモン
450mlPET 1ケース（24本入り）

3 名様

ロングセラーブランド「キリンレモン」が4月21日リニューアル発売。瀬戸内レモンエキスを使用し、切りたてのレモンのような爽やかな香りに、程良い甘さとすっきりとした後味で、子供から大人まで飲みやすい味わいに。着色料、人工甘味料、保存料不使用です。

■提供／北海道キリンビバレッジ株式会社　☎011-640-6601

応　募　方　法

プレゼントにご応募される方は、ご希望賞品のアルファベット、郵便番号、住所（マンション、アパート名必記）、氏名、電話番号、年齢、性別、職業、本誌へのご意見・ご感想をご記入の上、はがき、またはホームページよりご応募ください。

［はがき］
〒041-8540 函館市港町1丁目17番8号（郵便番号のみでも可）
函館新聞社メディア局編集部1F
「ハコラク5月号プレゼント」係

［ホームページ］
http://hako-raku.jp

■応募締切：2020年5月5日必着
■発　　表：当選者の発表は発送をもってかえさせていただきます。
応募多数の場合は抽選となります。あらかじめご了承下さい。
個人情報はプレゼントの発送にのみ使用します。

E

ネスカフェ ゴールドブレンド 香り華やぐ
120g

5 名様

マイルドでバランスの良い味わいが評価され、1967年の発売以来、多くの愛飲者に親しまれる「ネスカフェ ゴールドブレンド」に〝香る浅煎り〟という新ジャンルが登場。華やかな香りとフルーティーな味わいは、普段は“ブラック派”ではない女性にもおすすめのコーヒーです。

■提供／ネスレ日本株式会社　0120-00-5916（お客様相談室）

函館新聞には
1週間の無料お試し期間もございます

（この広告で現在ご購読中のお客様の割引はできません）

とても読みやすい紙面です！

フリーマガジン

函館新聞を定期購読のみなさまには無料雑誌

ハコラクも毎月お届け！

※一部地域と郵送分は除く
※毎月15日以降のお届けとなります

家計にやさしい函館新聞

購読料1ヶ月［1部売り/120円（税込）］

2,780円（税込）

＼朝刊です!!／

★新店舗情報・イベント・地元スポーツ・各種大会情報などが満載!!
★おくやみ情報も充実　★チラシも以前より増えました

お問い合わせは **函館新聞社 販売部**

フリーダイヤル

0120-8540-46（ハコシン ヨム）

午後4時までお申し込みいただければ、翌朝から配達させていただきます。（一部対応できない地域もございます）

インターネットからの購読のお申し込み・写真の販売も承っております。 函館新聞 電子版 函館新聞 検索

九星気学占い

2020
4月15日[水] → 5月14日[木]

レディース占い専科
運勢アドバイザー **山﨑 藍生** 先生
函館市宝来町11-7 ☎0138-23-0661
10時～15時※予約制・時間外は応相談

※前半/4月15日～4月30日　後半/5月1日～5月14日
※1月1日～2月3日までに生まれた人は、前年の九星になります。

九星気学とは？

（きゅうせいきがく）

古代中国から伝わった占術で、宇宙の気（エネルギー）を九つに分類したものと、さらに「木」「火」「土」「金」「水」の五行の相性を組合わせた占術。

一白水星（いっぱくすいせい）

一見好調のようですが、吉凶が入り混じった不安定なとき。過去の問題が再燃する兆しも。自己主張は控えめに。言葉にパワーが宿るので、言いにくくて我慢していたことを伝えるチャンスも。努力は報われるので頑張って。

■ラッキーアイテム：**ポーチ**
■ラッキーデイ：**4/16、23　5/1、4、13**

昭和11.20.29.38.47.56　平成2.11.20.29年生まれ

二黒土星（じこくどせい）

運気の低迷を実感しそう。どんな状況にあっても脇役に徹することで安泰。結果を求めずにチャンスの到来を待って誠実に努力を積み重ねることが肝心。不平・不満や不安で思考停止に。考えても答えが出ないことは考えないことが正解。

■ラッキーアイテム：**鉢植えの花**
■ラッキーデイ：**4/15、17、24　5/3、5、12、14**

昭和19.28.37.46.55　平成1.10.19.28年生まれ

三碧木星（さんぺきもくせい）

先に明るさが見え始めるとき。緩やかに運気は上昇し始めますが、現実は思うように進展しません。焦らずに一歩ずつ歩を進めることが大切。職場では同僚や先輩と協調することで評価の対象になりそう。粘り強さが運気アップのカギ。

■ラッキーアイテム：**ヘッドフォン**
■ラッキーデイ：**4/16、25　5/4、7**

昭和18.27.36.45.54.63　平成9.18.27年生まれ

四緑木星（しろくもくせい）

慎重さと大胆さの両方を使い分ける必要があるとき。迷い過ぎるとチャンスを逃がしそう。障害があっても粘り強く取り組めば、ゴールも見えてきます。仕事運は、努力に見合う結果が期待できる月です。臨時収入が期待できそう。

■ラッキーアイテム：**トレンチコート**
■ラッキーデイ：**4/17、26、28　5/5**

昭和17.26.35.44.53.62　平成8.17.26年生まれ

五黄土星（ごおうどせい）

何事も思い通りに進展するとき。新しい分野の人と交流して見識を深めるチャンスがあれば飛び込んでみて。高い理想を掲げると充実の日々を過ごせそう。グループ行動にもツキ。勉強会やセミナーには積極的に参加を。

■ラッキーアイテム：**手帳**
■ラッキーデイ：**4/17、19、28　5/6、9**

昭和16.25.34.43.52.61　平成7.16.25年生まれ

六白金星（ろっぱくきんせい）

運気は低迷。問題山積となりそう。状況の変化を的確に読み計画を修正する時期と心得て。一目ぼれから恋愛の暗示もありますが、熱しやすく冷めやすい面が強く出るので慎重に。仕事に身が入らなそうですがそこを頑張るのが大切。

■ラッキーアイテム：**ブレスレット**
■ラッキーデイ：**4/21、30　5/6、9**

昭和15.24.33.42.51.60　平成6.15.24年生まれ

七赤金星（しちせききんせい）

運気は徐々に下降線。強引な行動を慎み、無理のない計画を立てることが必要。飛び入りの案件が多いですが、大事の前には再チェックが必要かも。オーバーワークはすべての波長を狂わせるので気を付けて。

■ラッキーアイテム：**名刺入れ**
■ラッキーデイ：**4/22、29　5/1、10**

昭和14.23.32.41.50.59　平成5.14.23年生まれ

八白土星（はっぱくどせい）

忙しさも一段落し、緊張感から解き放たれるとき。公私のけじめをつけながらストレスの開放を。異性問題には注意が必要。危険な関係の暗示。気の緩みからのミスや衝動買いに注意。

■ラッキーアイテム：**マッサージチェア**
■ラッキーデイ：**4/22、24　5/2、9、11**

昭和13.22.31.40.49.58　平成4.13.22.31　令和1年生まれ

九紫火星（きゅうしかせい）

予期せぬ問題が発生する恐れ。焦りや不安から決断力が鈍り、間違った方向に進む可能性があるので、常に冷静さを心掛け、決断は慎重にし、迷ったら現状維持と心得て。環境の変化への対応は慎重にしましょう。

■ラッキーアイテム：**箸置き**
■ラッキーデイ：**4/22、24　5/5、10、12**

昭和12.21.30.39.48.57　平成3.12.21.30年生まれ

鶏南蛮せいろ & 天むす・知床鶏からあげ（サラダ付） 1,050円［えび天付 1,250円］

そば処 ふでむら 大中山店
亀田郡七飯町大中山1-8-8
☎0138-66-2120
月～水／11:00～14:00
木～日／11:00～20:00（19:40L.O）
※4月15日は休み
PayPay使えます
※各税別

次号 6月号 5月15日(金) 発行予定

特 集

ローカル線グルメ旅 Vol.2 道南いさりび鉄道線

生活の足、観光列車として函館と木古内を結ぶ小さな鉄道
津軽海峡を眺めながら自然の中を通り抜け少し遠くへ
そこでしか出合えない風景と美食を探す旅に出る

企画特集

おすすめワインと粋な一皿

料理人とっておきの自信作と引き立て合う相性ぴったりの一杯
魅力あふれる料理とワイン、二つのマリアージュを愉しみたい

※内容は予告なく変更になる場合がございます。

上質な時間を楽しむ
大人のライフスタイルマガジン

ハコラク

2020/5/No.133

編集人 工藤 貴志
編集部長 佐藤 史子
編集 岩佐 美華
多田麻里江
海老田 暁
制作 古谷 竜彦
牧野 浩一
近藤ひとみ
校正 渡部 貴子
上村 恵
佐藤 紀子
広告 津村 善昭
阿部 勝友
福田 康紀
畑 匠児
岸 竜一
松山 るみ
鳥越 裕子
池田 由佳
松本 宏美
高谷 美紀
鈴木 美奈

発行/函館新聞社メディア局 函館市港町1-17-8 ☎0138-40-7733
広告に関しては営業局 ☎0138-40-5151
配布エリア/渡島・桧山管内
発行日/2020年4月15日
印刷所/凸版印刷北海道事業部

※本誌に掲載している写真、図版、記事などを無断で転載することを禁じます。
価格などは2020年4月15日現在のものです。
※取材及び撮影にご協力いただいた関係者の皆様に厚く御礼申し上げます。

配布・設置場所 約650店

■函館新聞購読者(一部除く)
■函館新聞電子版購読者
■函館市地域交流まちづくりセンター
■函館市青年センター
■北海道銀行各支店
■北洋銀行一部支店
■道南うみ街信用金庫本・支店(一部除く)
■渡島信用金庫本・支店
■青森銀行一部支店
■北陸銀行各支店
■函館商工信用組合各支店
■函館市中央図書館
■函館山ロープウェイ
■ローソン各店
■ファミリーマート各店(一部除く)
■セラーズ各店(一部除く)
■スーパー魚長各店
■ポールスターショッピングセンター
■マックスバリュ各店(一部除く)
■イエローグローブ各店
■テーオーデパート
■ホクレンショップ
■北文館
■文教堂湯ノ川店
■スーパーブックス桔梗店
■シネマ太陽函館
■本誌広告掲載店及び協力商社
ホテル、ディーラー、美容室、飲食店、生保会社、温泉保養施設 ほか

本誌内容をデジタルブックでご覧頂けます
ハコラク WEB http://hako-raku.jp

名産市場 今月の逸品

■嘉福堂キッチン
はこだて雪んこ
ギフトセット

はこだて雪んこ人気の4種と新商品をセットにしたギフトセット。
北海道あっさぶ産の黄金千貫(さつまいも)など北海道産素材をたっぷり使用。
職人が1つひとつ手作りする繊細なおいしさにこだわっています。

内容量/5種×4個+2個(22個)
販売価格 5,000円(税込)

インターネットショッピングモール 名産市場 MEISAN ICHIBA
名産市場 検索
https://www.meisanichiba.jp
※「名産市場」はインターネットのみの販売となります。
※電話でのご注文、カタログ請求等はお受け致しかねます。
函館新聞社 メディア局デジタルメディア部 函館市港町1-17-8
TEL0138-40-7733 FAX0138-40-6161

クルマ買うならコバックへ！

月々定額払いがオススメ

頭金0円OK！

車にかかる費用を軽減！！

7年カーリースプラン

新車・軽自動車が月々コミコミ1.1万円から

7年間リースプラン！ | 自動車税7年分こみ！ | オイル交換13回分こみ！ | 車検7年分こみ！ | 登録費用こみ！ | 自賠責保険7年分こみ！

DAIHATSU
ミライース
[L"SAⅢ"・4WD]

■車両本体価格／1,089,000円(税込)
■ボーナス払い／38,000円×14回(税込)
■残価設定／280,000円(税込)

月々コミコミ！ 7年プラン 頭金0円！ 1.1万円 税込

DAIHATSU
タント
[L・4WD]

■車両本体価格／1,457,500円(税込)
■ボーナス払い／38,000円×14回(税込)
■残価設定／450,000円(税込)

月々コミコミ！ 7年プラン 頭金0円！ 1.3万円 税込

SUZUKI
スペーシアHYBRID
[G・4WD]

■車両本体価格／1,481,700円(税込)
■ボーナス払い／38,000円×14回(税込)
■残価設定／450,000円(税込)

月々コミコミ！ 7年プラン 頭金0円！ 1.4万円 税込

HONDA
N-BOX
[G・L Honda SENSING・4WD]

■車両本体価格／1,676,400円(税込)
■ボーナス払い／38,000円×14回(税込)
■残価設定／580,000円(税込)

月々コミコミ！ 7年プラン 頭金0円！ 1.5万円 税込

DAIHATSU
ロッキー
[L・4WD]

■車両本体価格／1,944,800円(税込)
■ボーナス払い／38,000円×14回(税込)
■残価設定／490,000円(税込)

月々コミコミ！ 7年プラン 頭金0円！ 2.3万円 税込

SUZUKI
クロスビー
[MX・4WD]

■車両本体価格／1,943,700円(税込)
■ボーナス払い／38,000円×14回(税込)
■残価設定／490,000円(税込)

月々コミコミ！ 7年プラン 頭金0円！ 2.3万円 税込

※当店ではすべてサポカー4WDです。

●上記表示価格は、車両本体価格(令和2年3月現在)です。●上記の支払例は残価設定分を差し引いて計算しています。契約満了時には、残価の精算が必要となります。なお、残価等の詳細についてはスタッフにお問い合わせください。
●月間予定走行距離は販売店に確認ください。●取扱リース会社によっては価格が異なる場合がございます。※掲載写真は、実際の車種・グレードとは異なる場合がありますので予めご了承ください。

車検のコバック函館店の7年カーリース

7年後新車に乗り換えるか、そのまま同じ車に乗り換えるか、自由に選べるのが特徴です。10年前後で車の買い替えはどうしても発生するので、ライフスタイルに合わせて気軽に乗り換えられることはうれしいポイントです。

車体価格 ＋ 車検 ＋ 税金など ÷ 7年分 ＝ 月々1.1万円～

月々のお支払いに下記費用がコミコミに！
車両本体 | 登録費用 | 車検費用 | 自動車税 | 自賠責保険

お支払い部分 | 残価
車体価格
お支払い部分 | 残価

7年間の売却予想価格
あらかじめ7年間で設定した残価

65歳以上の方もご購入が可能です。
詳しくはお問い合わせください。

本当に月々1万円コーナー
中古車でいいんだよな～
特選中古車☆

審査が通らずあきらめているあなた・・・
頑張る人応援ローン
乗れMAXコーナーもあります！！

コバック函館店は年間車検台数3200台の道内最大級の車検専門店です！

国産全メーカーの新車が安い！

コバック 函館店
有限会社 能戸自動車整備工場
0120-411-589
TEL.0138-83-8003　FAX.0138-83-8014
〒041-0821　函館市港町1丁目33-28　【営業時間】AM8:30～PM6:30　【定休日】火曜日

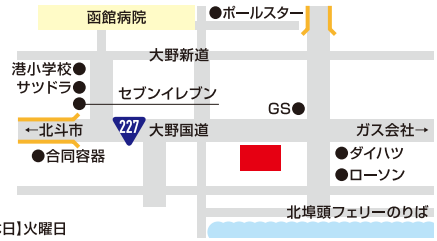

上質な時間を楽しむ
大人のライフスタイルマガジン
ハコラク
2020
5
No.133
2020年4月15日発行
発行／㈱函館新聞社メディア局 〒041-8540 北海道函館市港町1-17-8 ☎0138-40-7733

Photo:新型ヤリス X(1.5L・4WD)。
ボディカラーのホワイトパールクリスタルシャイン〈070〉
[33,000円]はメーカーオプション。◆メーカーオプションは価格に含まれておりません。

WLTCモード 燃料消費率（国土交通省審査値） 19.2km/L

■燃料消費率は定められた試験条件のもとでの値です。お客様の使用環境(気象、渋滞等)や運転方法(急発進、エアコン使用等)に応じて燃料消費率は異なります。■WLTCモードは、市街地、郊外、高速道路の各走行モードを平均的な使用時間配分で構成した国際的な走行モードです。

WLTCモード 燃料消費率（国土交通省審査値） 30.2km/L

Photo:新型ヤリス HYBRID G(E-Four)。ボディカラーのブラック〈202〉×コーラルクリスタルシャイン〈3U7〉〈2SR〉
[77,000円]はメーカーオプション。◆メーカーオプションは価格に含まれておりません。

新型ヤリス X（4WD）

5BA-MXPA15-AHXNB〈CVT〉

■ 車両本体価格 1,860,700円

得のりプラン 残価設定型割賦 実質年率4.5%

月々7,300円

●車両本体価格	1,860,700円
●ご購入時お支払い額（頭金・下取車充当可）	500,000円
●初回お支払い額	8,637円
●月々お支払い額（×48回）	7,300円
●ボーナス月お支払い額（×10回）	60,000円
●最終月（60回目）お支払い額	632,630円
■お支払い総額（割賦販売価格）	2,091,667円

最終月(60回目)お支払い額

❶ネッツトヨタ道南の別の新車にお乗り換えの場合	0円
❷車両ご返却の場合	0円
❸この車両を乗り続ける（お買い取り）	632,630円

新型ヤリス(ガソリン) 車両本体価格帯 ｜ 1.0X Bパッケージ (2WD)1,424,700円 ～1.5Z (4WD)2,155,900円

新型ヤリス HYBRID G（E-Four*）

6AA-MXPH15-AHXGB〈電気式無段変速機〉

■ 車両本体価格 2,363,300円

得のりプラン 残価設定型割賦 実質年率4.5%

月々15,700円

●車両本体価格	2,363,300円
●ご購入時お支払い額（頭金・下取車充当可）	500,000円
●初回お支払い額	16,719円
●月々お支払い額（×48回）	15,700円
●ボーナス月お支払い額（×10回）	60,000円
●最終月（60回目）お支払い額	803,520円
■お支払い総額（割賦販売価格）	2,673,839円

最終月(60回目)お支払い額

❶ネッツトヨタ道南の別の新車にお乗り換えの場合	0円
❷車両ご返却の場合	0円
❸この車両を乗り続ける（お買い取り）	803,520円

新型ヤリス(ハイブリッド) 車両本体価格帯 ｜ X (2WD)2,021,100円 ～Z (E-Four)2,518,300円

65歳以上の購入者対象 サポートヨ

サポカー補助金 10万円

新車で最大

申請総額が予算額を超過次第、募集が終了となります。予めご了承ください。

●対歩行者衝突被害軽減ブレーキとペダル踏み間違い急発進抑制装置が搭載された車両の場合。車両本体価格が1,000万円以上(税抜き)の車は補助の対象外となります。
●補助金額は条件により異なります。

制度の詳細や申請手続き等については、今後発表される予定です。
（2020年2月1日現在）補助金額は条件により異なります。
詳しくは販売店スタッフにおたずねください。

雪道などでも安心 コンパクト待望のHV 4WD（E-Four 電気式4WDシステム）

雪道に強く、おサイフに優しいE-Four（電気式4WDシステム）

加速時や雪道などの滑りやすい路面では、スムーズに4WD状態へ切り替えて、発進性、走行安定性をアシストします。システムを小型軽量化することによって、優れた燃費にも寄与しています。

＊E-Fourは、機械式4WDとは機構および性能が異なります。様々な走行状態に応じてFF(前輪駆動)走行状態から4WD(4輪駆動)走行状態まで自動的に制御し、安定した操作性・走行の安定性および燃費の向上に寄与するものです。

クルマに乗ることを楽しく 駐車をサポートする新機能

運転操作をクルマがサポート。高度駐車支援システム。

「すべての人が安全に、スムーズに、自由に移動できる社会」へ。トヨタは人と車が協調した、新しいモビリティ社会の実現を目指し、運転や駐車などをサポートする、これまでにない独自のシステム開発に取り組んでいます。

アドバンスト パーク〈高度駐車支援システム〉 New トヨタ初

駐車が苦手な方にうれしい！ステアリングだけでなく、アクセル、ブレーキまで制御する「高度駐車支援システム」をすべてのトヨタ車に先駆けて新搭載。安心・快適に駐車をサポートします。■駐車環境によっては支援できない場合があります。

1.5Lハイブリッド / Z・G・Xにメーカーオプション。

●価格は消費税込みの価格です。●ヤリスの価格はタイヤパンク応急修理キット、タイヤ交換用工具付の価格です。●価格にはオプションの価格は含まれていません。
●保険料、税金(除く消費税)、登録料などの諸費用は別途申し受けます。●自動車リサイクル法の施行により、リサイクル料金が別途必要となります。

残価設定型クレジット 得のりプラン

あらかじめ設定した5年後の残価を
据え置いて、残りの金額を分割払いにするシステムで、月々ラクラクのお支払い。

●お支払い例は、ガンマファイナンスをご利用になり初回お支払い6月、ボーナス7月・1月で計算した一例。この他にも様々なお支払いプランを設定できます。詳しくは各店にお問い合せください。●①[ネッツトヨタ道南の新車にお乗り換えの場合]、及び②[車両ご返却の場合]は最終月のお支払いは不要ですが、その際の車両状態が事前に定めた規定外※である場合には別途差額をいただきます。また、①、②、③共にご購入いただいたネッツトヨタ道南でのお取り扱いとなります。●③再分割で[お買取いただく場合]の金利(実質年率)は、その時点での弊社の基準金利(実質年率)になります。●設定残価は、車両状態が事前に定められた状態の場合のみ保証いたします。詳しくは各店にお問い合せください。◆車両返却時の基準1.走行距離基準15,000km×5年=75,000km(超過走行時は1km当り8円で精算)2.内外装基準 査定により、内外装減点ポイントが100点以内(基準超過時は1点当り1,000円で精算) ※使用期間中の事故による修復歴は、(財)日本査定協会の減点基準にて差額をお支払いいただきます。

Netz Another story

ネッツトヨタ道南株式会社

■昭 和 店 ／ 函館市昭和1丁目28-12 TEL:0138-45-1331
■湯 川 店 ／ 函館市戸倉町149-3 TEL:0138-59-1341
■U-Carセンター／函館市石川町169-22 TEL:0138-34-3021
（ニューロード21）

ホームページアドレス http://netz-donan.jp
ネッツトヨタ道南 検索

会場ご案内

ネッツトヨタ道南(株)提携店舗 ■函館トヨタ自動車(株)八雲店 ／ 二海郡八雲町東雲町24-27 TEL:0137-62-3171 ■函館トヨタ自動車(株)江差店 ／ 桧山郡江差町柳崎町170 TEL:0139-53-6221

【取扱い車種】●ヤリス ●ライズ ●RAV4 ●カムリ ●C-HR ●タンク ●シエンタ ●スペイド ●アクア ●プリウス ●プリウスα ●86 ●ヴェルファイア ●ヴォクシー ●ピクシスシリーズ ●レジアスエースバン ●ライトエースバン ●ライトエーストラック ほか